MUSIC - UNIVERSITY OF TORONTO
3 1761 10415529 6

Slamanov, Vadim Nikolaevich
[Oda Leninu. Piano-vocal score. Russian]
Oda Leninu

M
1533
S17
04

В. Салманов

ОДА ЛЕНИНУ

КЛАВИР

V. Salmanov

ODE TO LENIN

PIANO SCORE

Digitized by the Internet Archive
in 2026 with funding from
University of Toronto

https://archive.org/details/31761104155296

В. САЛМАНОВ

ОДА ЛЕНИНУ

КАНТАТА ДЛЯ СОЛИСТА, СМЕШАННОГО ХОРА И СИМФОНИЧЕСКОГО ОРКЕСТРА

Стихи ПАБЛО НЕРУДЫ

Переложение для фортепиано
Е. Сироткина

ИЗДАТЕЛЬСТВО „МУЗЫКА" · ЛЕНИНГРАД · 1970

LIBRARY
MAR 08 1971
UNIVERSITY OF TORONTO

M
1533
S17
O4

9—3—5
Б З. 3, № 15—70 Л.

ОДА ЛЕНИНУ

Стихи Пабло НЕРУДЫ
Перевод О. САВИЧА

В. САЛМАНОВ

I

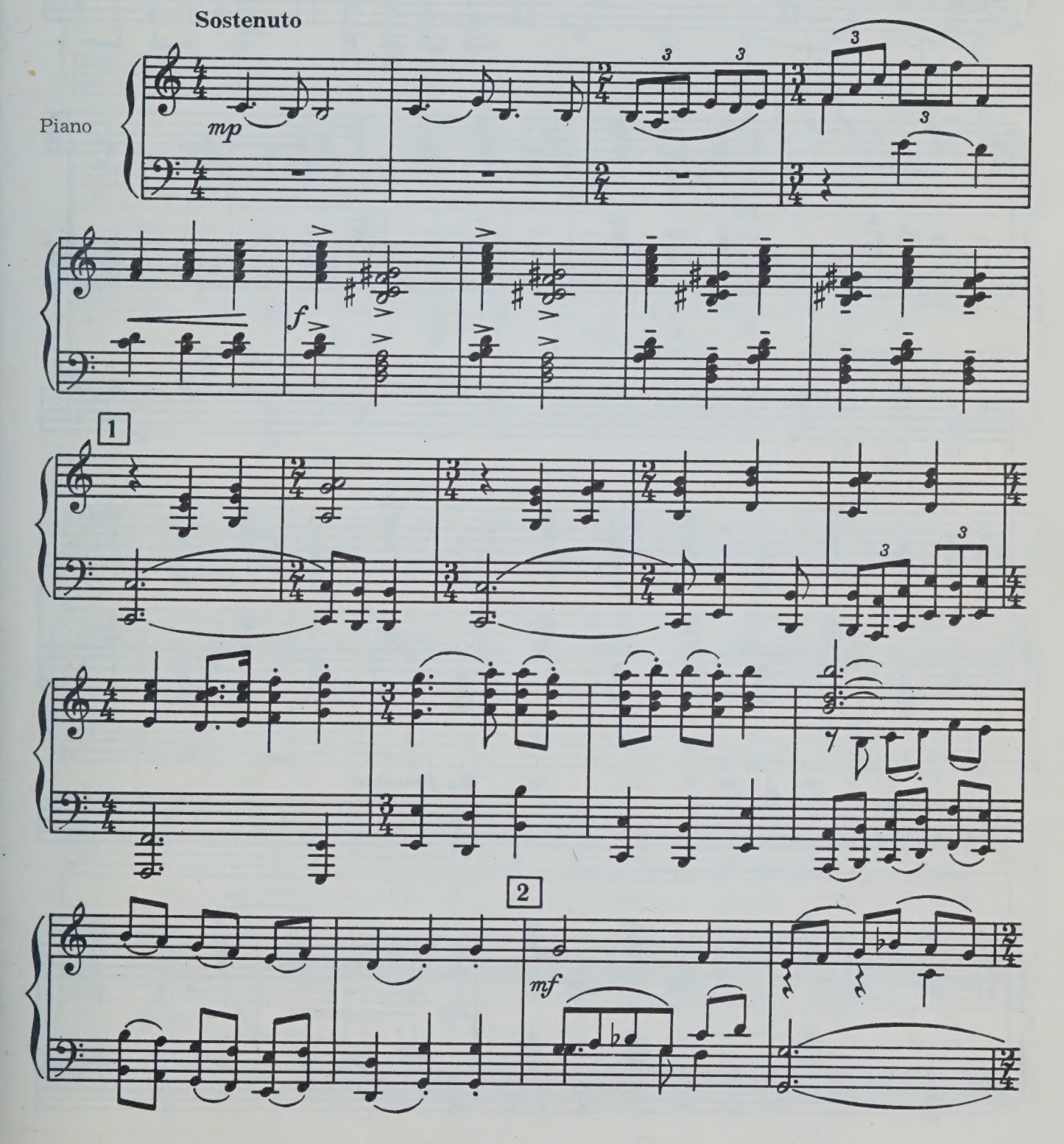

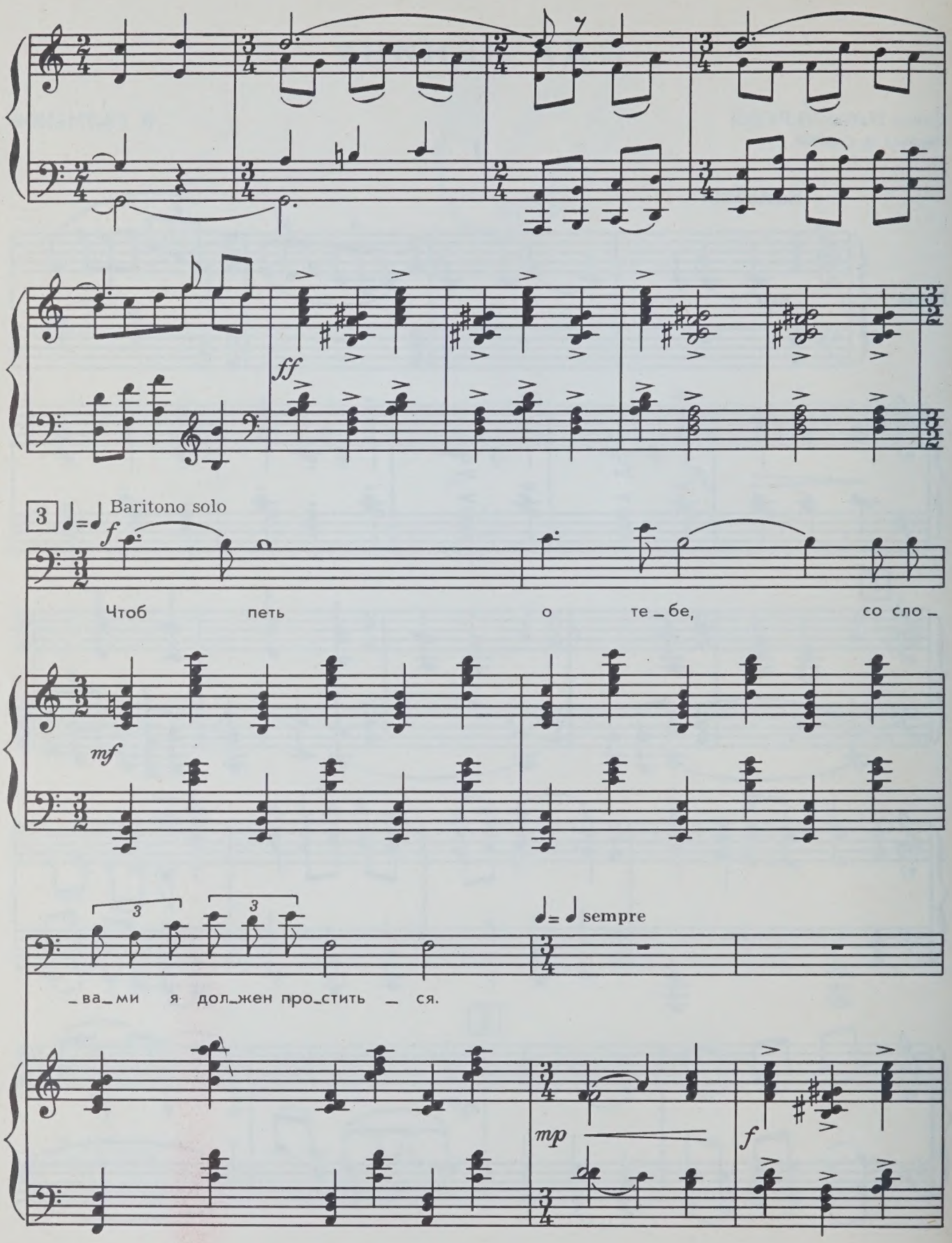
ff
3
Baritono solo
f
Чтоб петь о те_бе, со сло_
mf
3
3
sempre
_ва_ми я дол_жен про_стить _ ся.
mp
f

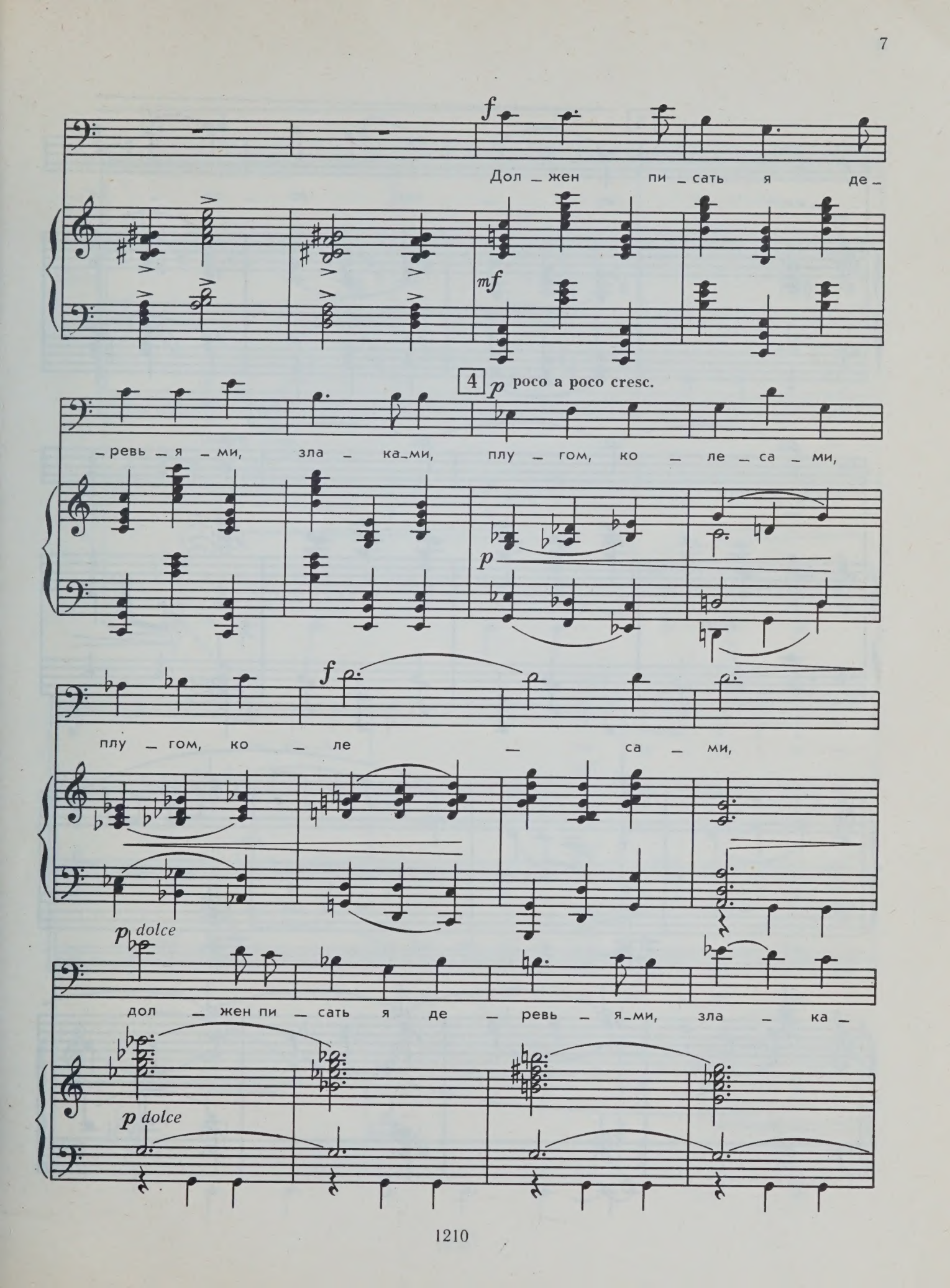
f
Дол _ жен пи _ сать я де _
mf
4
p poco a poco cresc.
_ ревь _ я _ ми, зла _ ка _ ми, плу _ гом, ко _ ле _ са _ ми,
p
f
плу _ гом, ко _ ле _ са _ ми,
p dolce
дол _ жен пи _ сать я де _ ревь _ я _ ми, зла _ ка _
p dolce

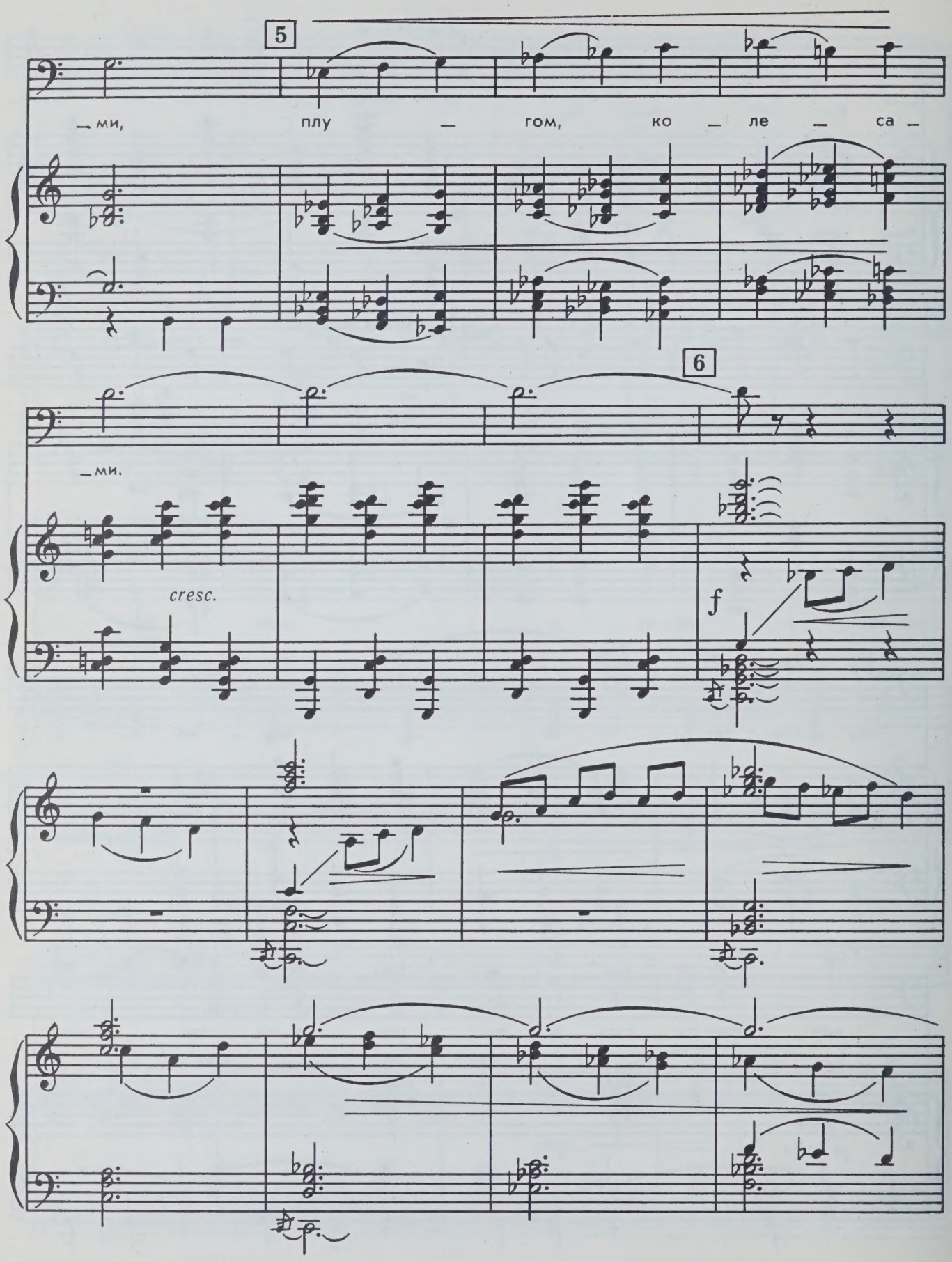
5
— ми, плу — гом, ко — ле — са —
6
— ми.
cresc.
f

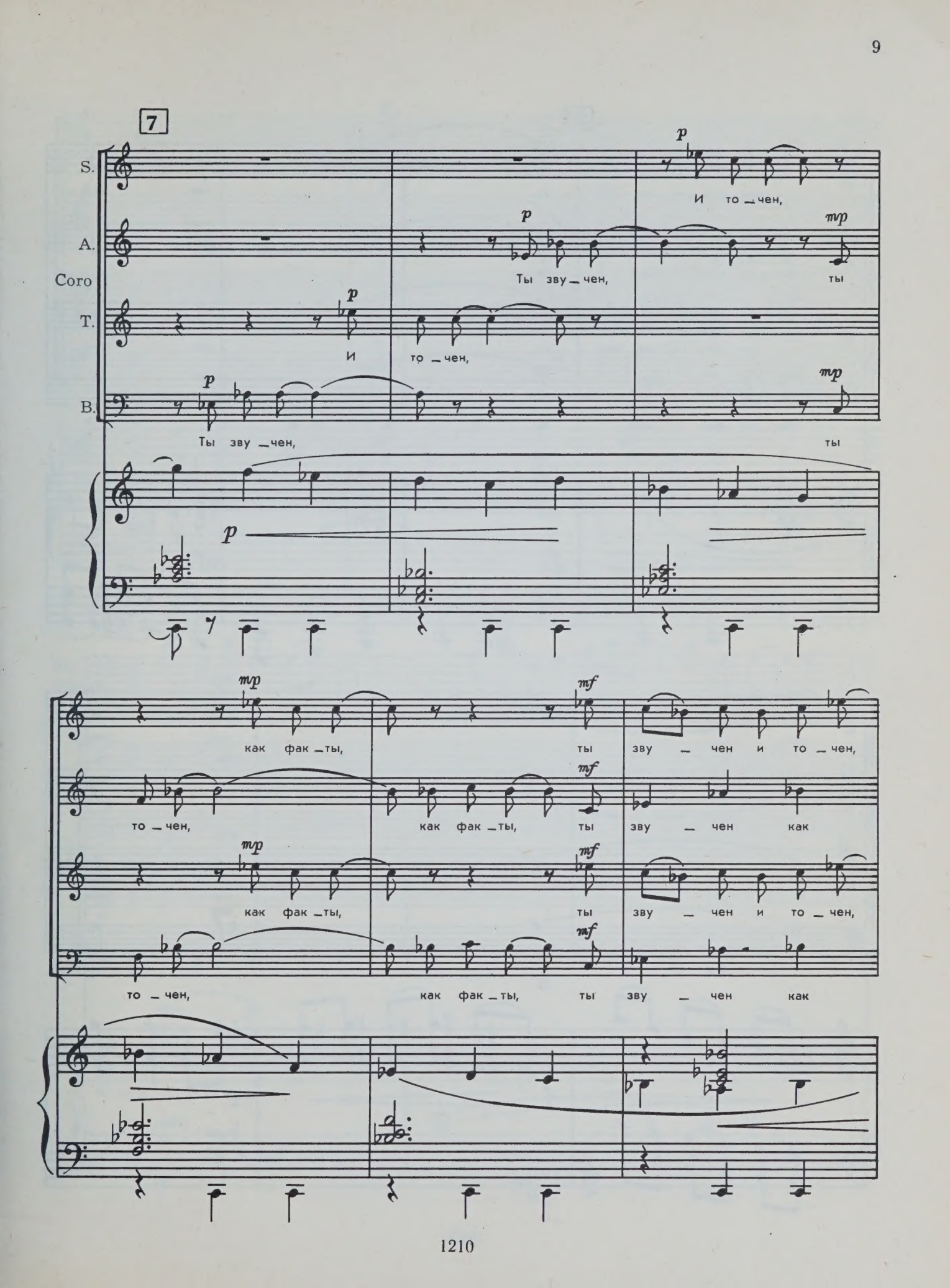
7
S.
A.
Coro
T.
B.
И то _ чен,
Ты зву _ чен, ты
И то _ чен,
Ты зву _ чен, ты
как фак _ ты, ты зву _ чен и то _ чен,
то _ чен, как фак _ ты, ты зву _ чен как
как фак _ ты, ты зву _ чен и то _ чен,
то _ чен, как фак _ ты, ты зву _ чен как

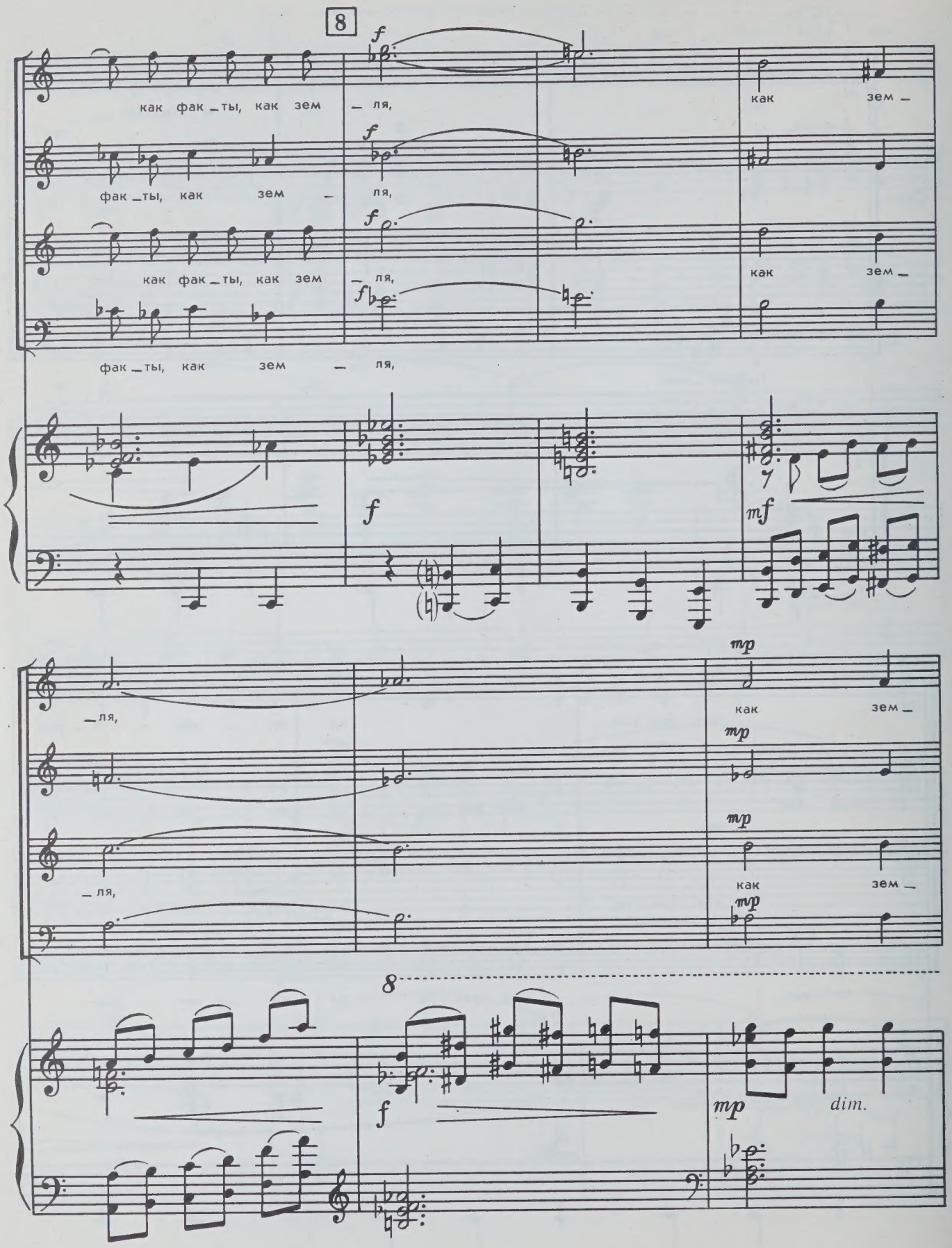
8
как фак _ ты, как зем _ ля,
как зем _
фак _ ты, как зем _ ля,
как фак _ ты, как зем _ ля,
как зем _
фак _ ты, как зем _ ля,
_ ля,
как зем _
_ ля,
как зем _
8
dim.

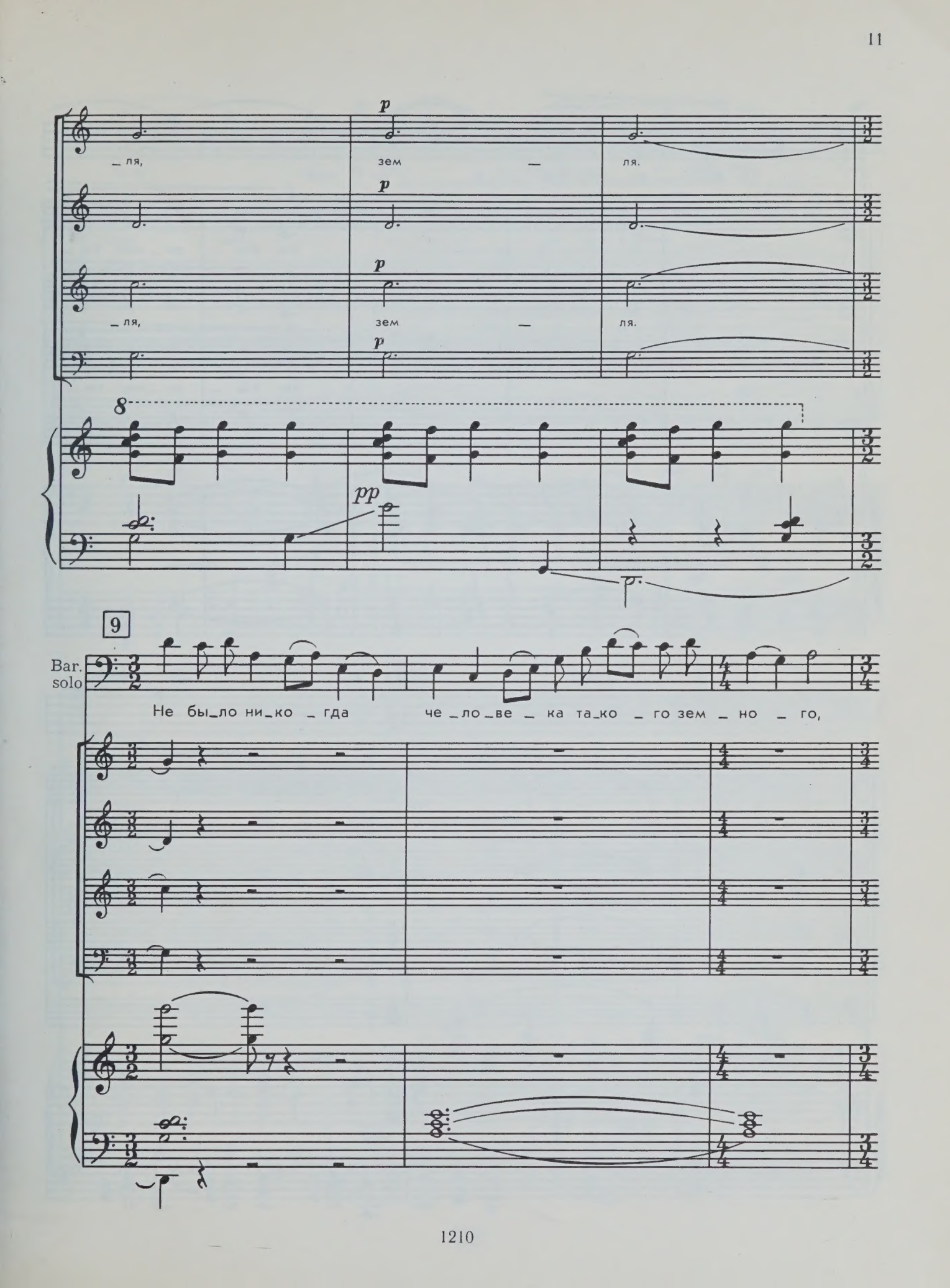
p
_ля,
зем
ля.
p
p
_ля,
зем
ля.
p
8
pp
9
Bar. solo
Не бы_ло ни_ко _гда
че _ло _ве _ ка та_ко _ го зем _ но _ го,

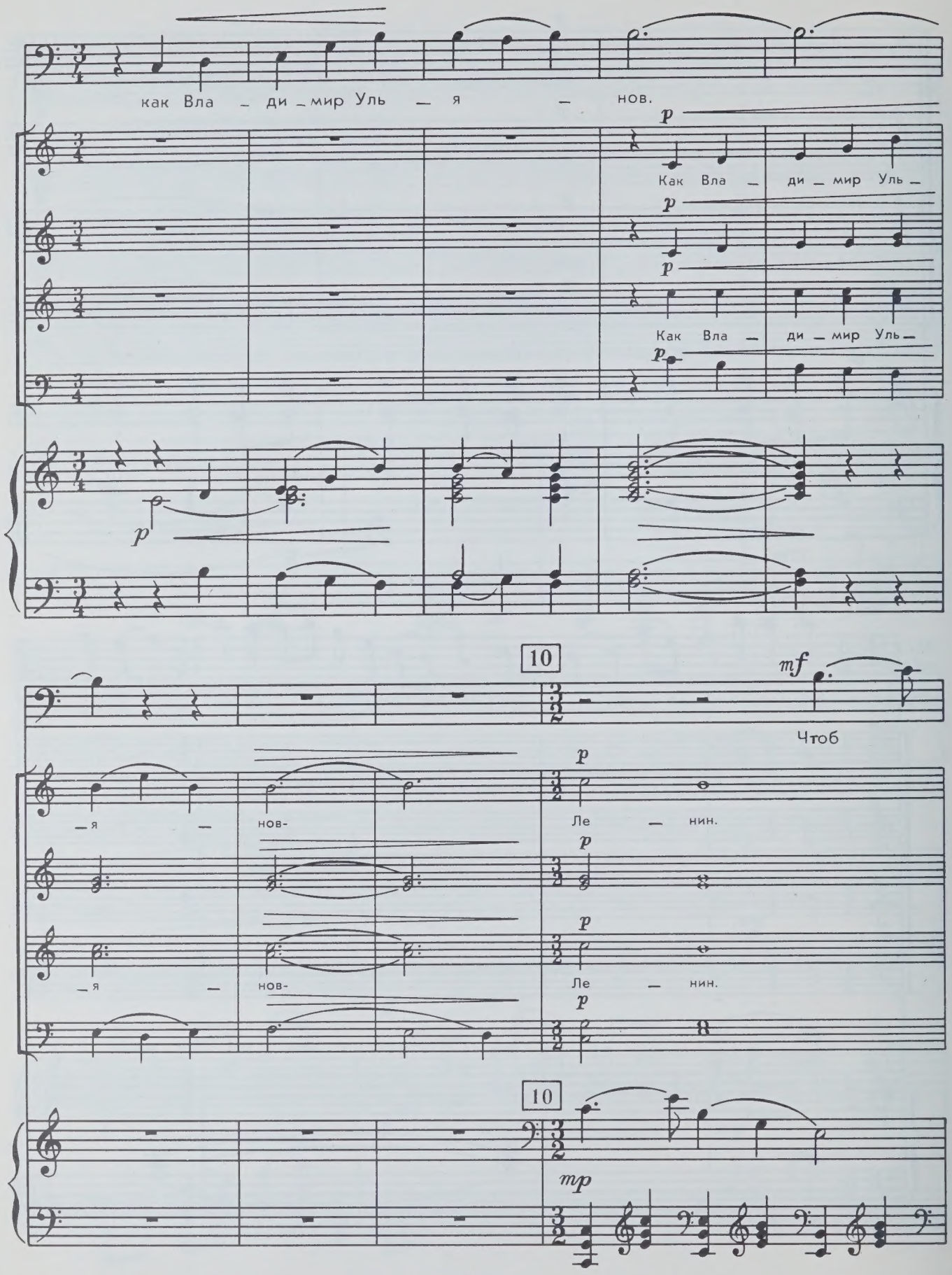
как Вла – ди – мир Уль – я – нов.
p
Как Вла – ди – мир Уль –
p
p
Как Вла – ди – мир Уль –
p
p
10
mf
Чтоб
p
– я – нов- Ле – нин.
p
p
– я – нов- Ле – нин.
p
10
mp

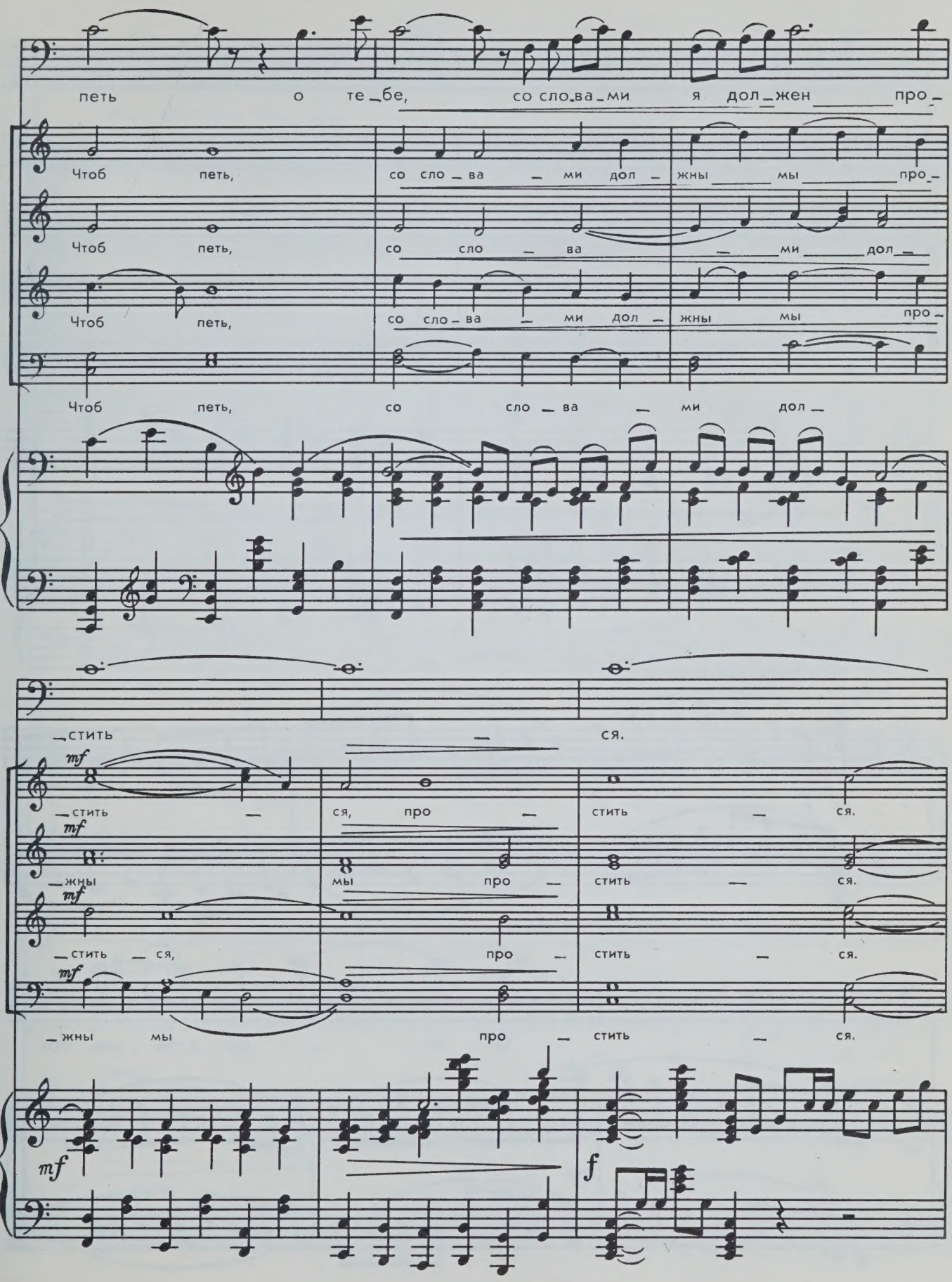
петь о те_бе, со сло_ва_ми я дол_жен про_
Чтоб петь, со сло_ва_ми дол_жны мы про_
Чтоб петь, со сло_ва_ми дол_
Чтоб петь, со сло_ва_ми дол_жны мы про_
Чтоб петь, со сло_ва_ми дол_
_стить _ ся.
mf
_стить _ ся, про _ стить _ ся.
mf
_жны мы про _ стить _ ся.
mf
_стить _ ся, про _ стить _ ся.
mf
_жны мы про _ стить _ ся.
mf
f

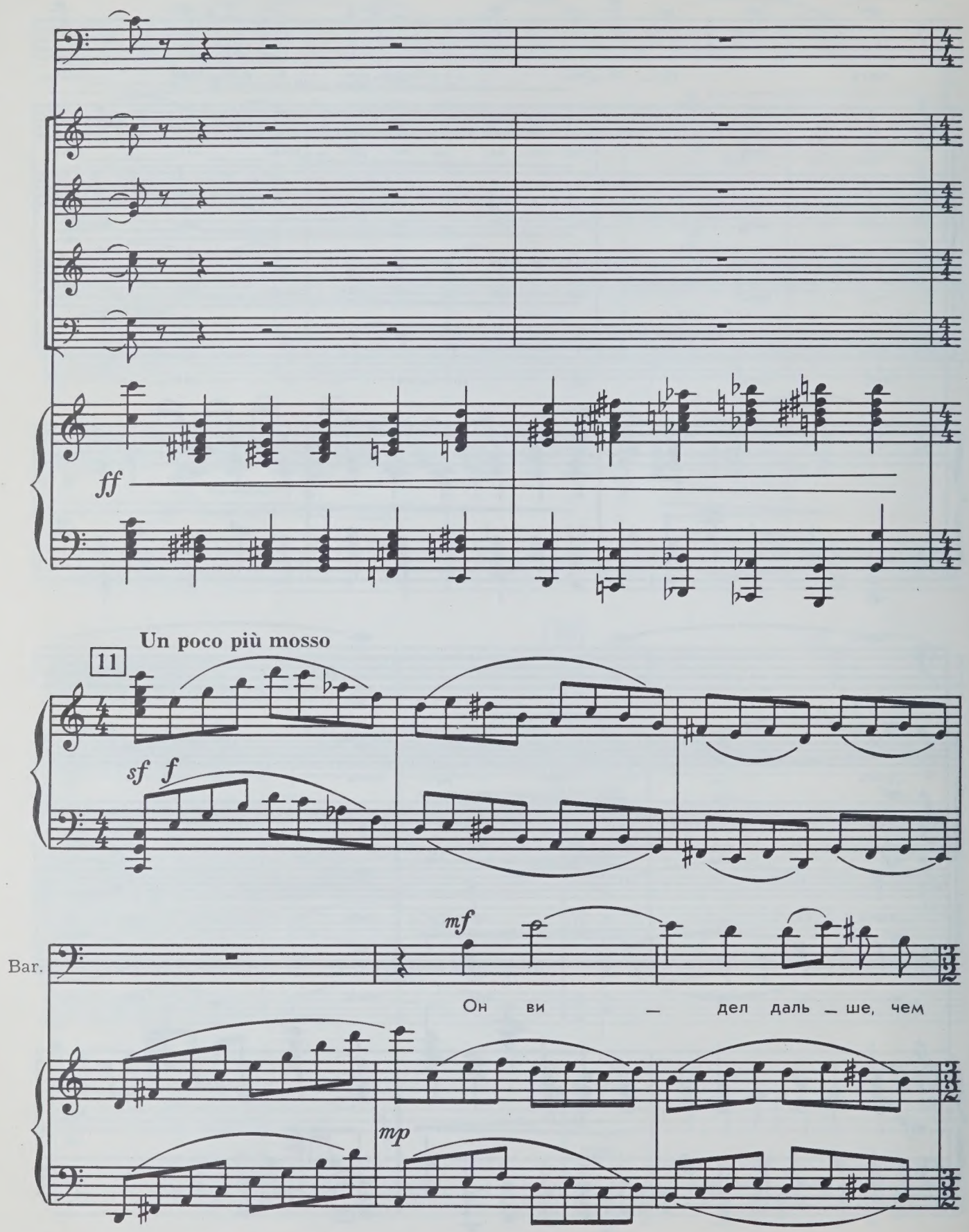
ff
Un poco più mosso
11
sf f
mf
Bar.
Он ви — дел даль — ше, чем
mp

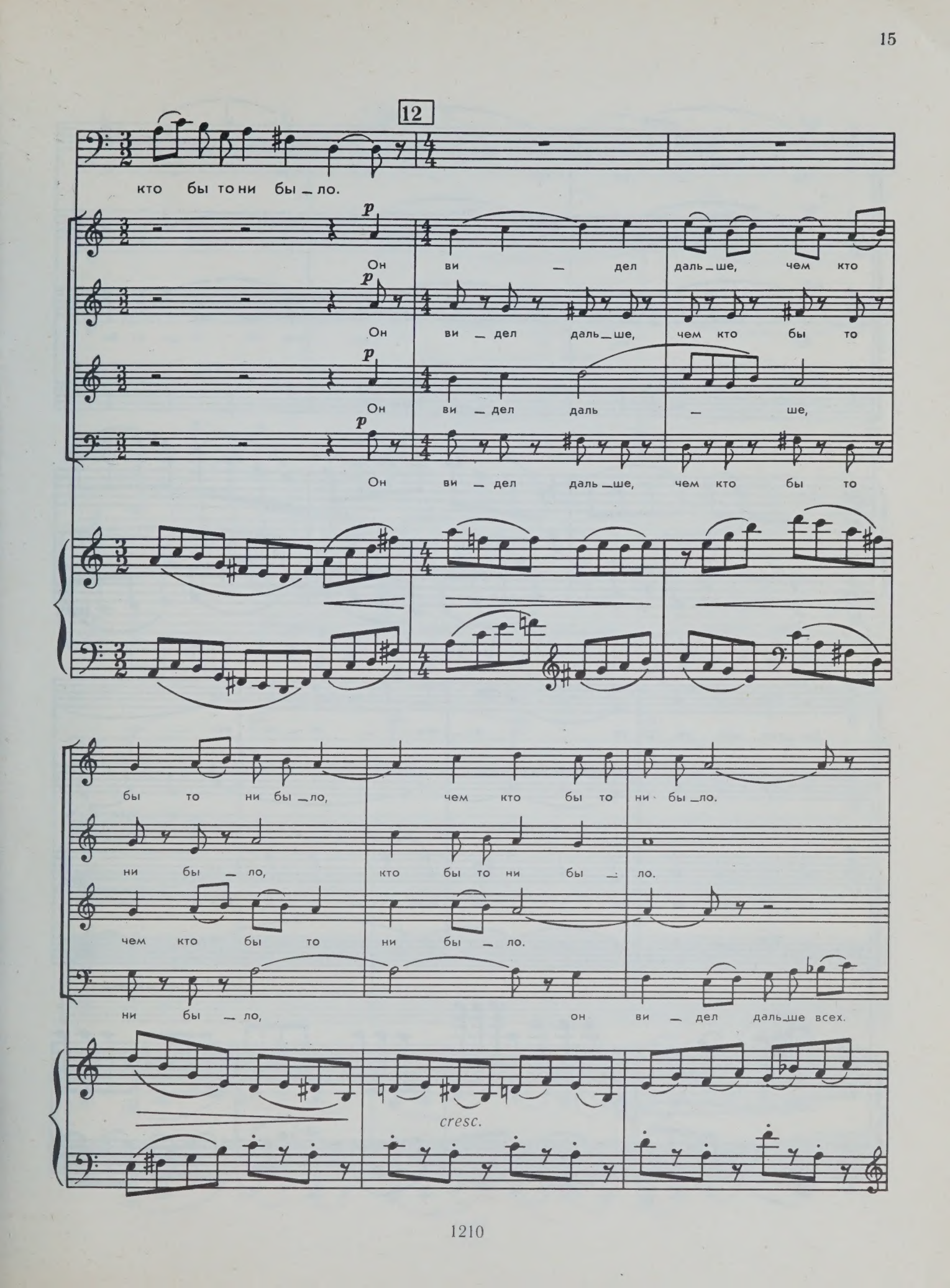
12
кто бы то ни бы _ ло.
p
Он ви _ дел даль _ ше, чем кто
Он ви _ дел даль _ ше, чем кто бы то
Он ви _ дел даль _ ше,
Он ви _ дел даль _ ше, чем кто бы то
бы то ни бы _ ло, чем кто бы то ни бы _ ло.
ни бы _ ло, кто бы то ни бы _ ло.
чем кто бы то ни бы _ ло.
ни бы _ ло, он ви _ дел даль _ ше всех.
cresc.

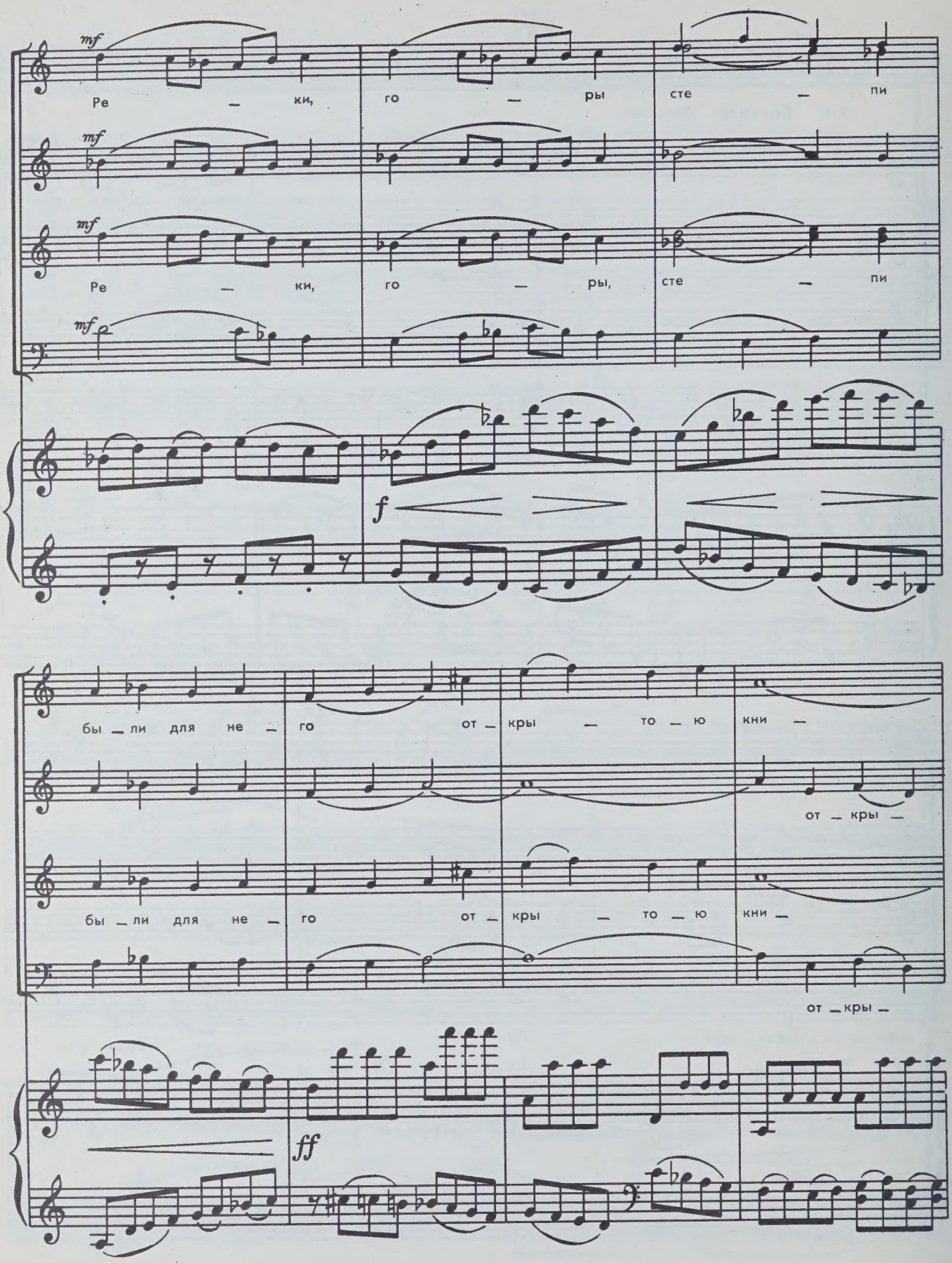
mf
Ре — ки, го — ры сте — пи
mf
mf
Ре — ки, го — ры, сте — пи
mf
f
бы — ли для не — го от — кры — то — ю кни —
от — кры —
бы — ли для не — го от — кры — то — ю кни —
от — кры —
ff

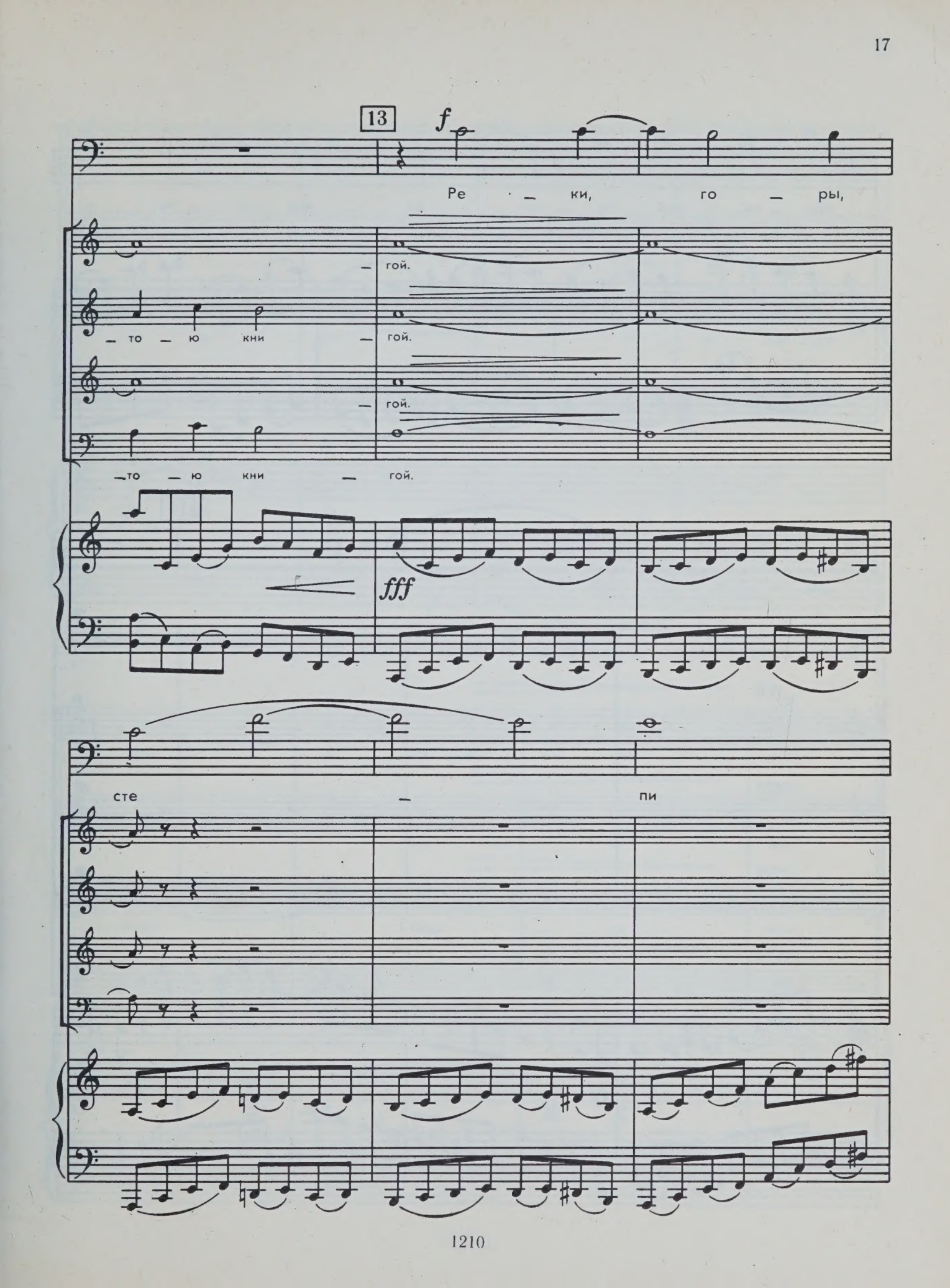
13
f
Ре — ки, го — ры,
— гой.
— то — ю кни — гой.
— гой.
— то — ю кни — гой.
fff
сте — пи

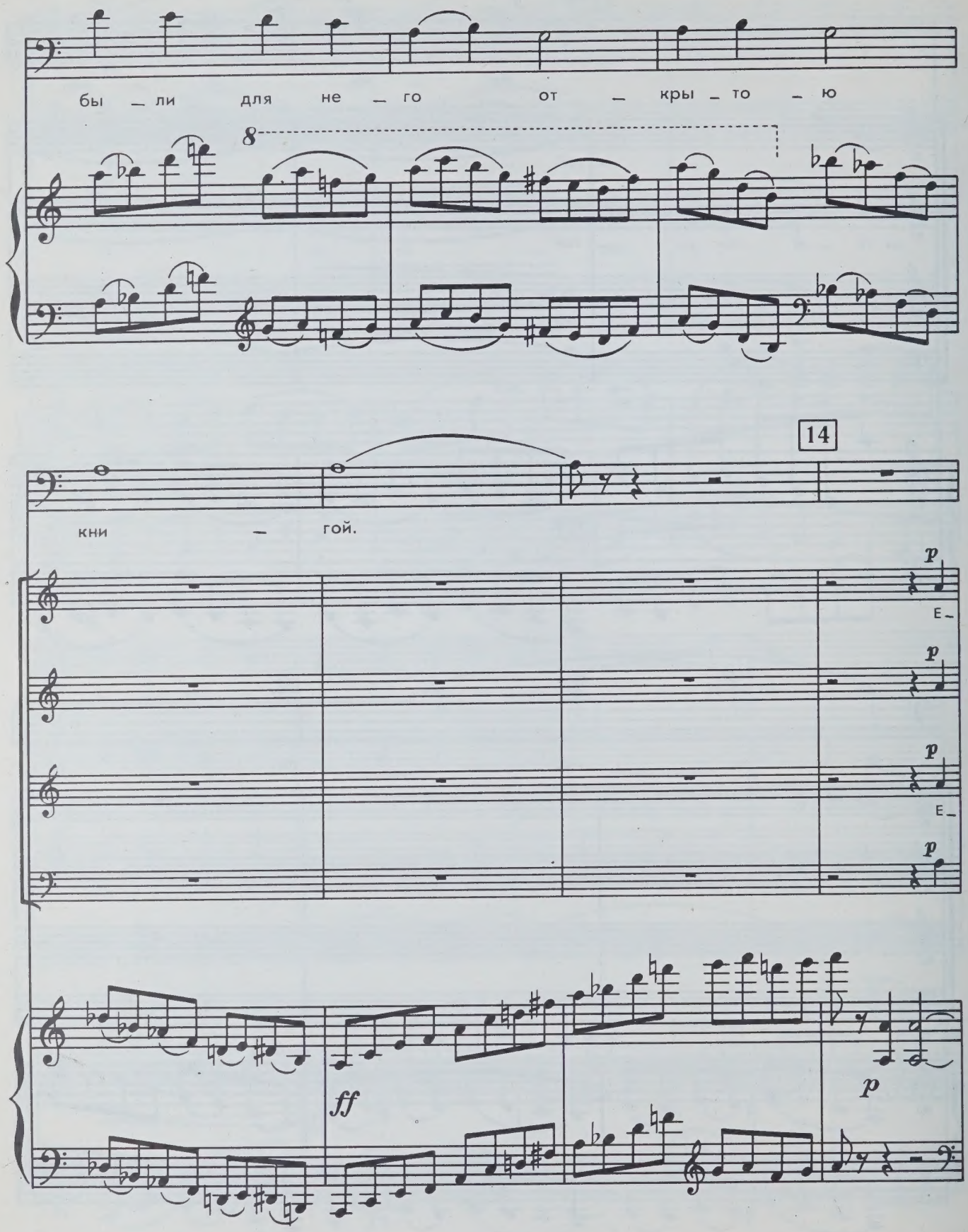
бы — ли для не — го от — кры — то — ю
8
14
кни — гой.
p
Е —
p
p
Е —
p
ff
p

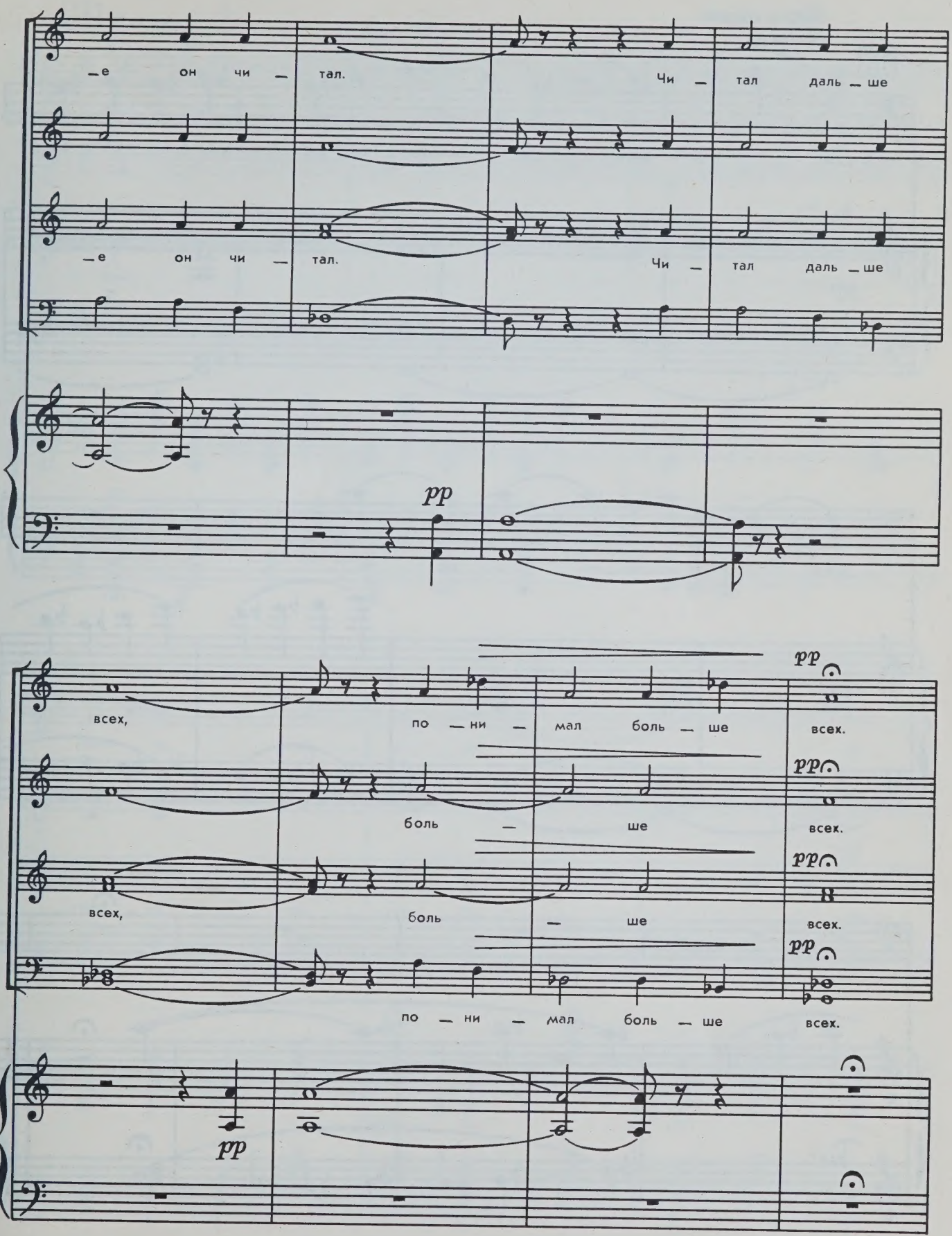
—е он чи — тал. Чи — тал даль — ше
—е он чи — тал. Чи — тал даль — ше
pp
всех, по — ни — мал боль — ше всех.
боль — ше всех.
всех, боль — ше всех.
по — ни — мал боль — ше всех.
pp

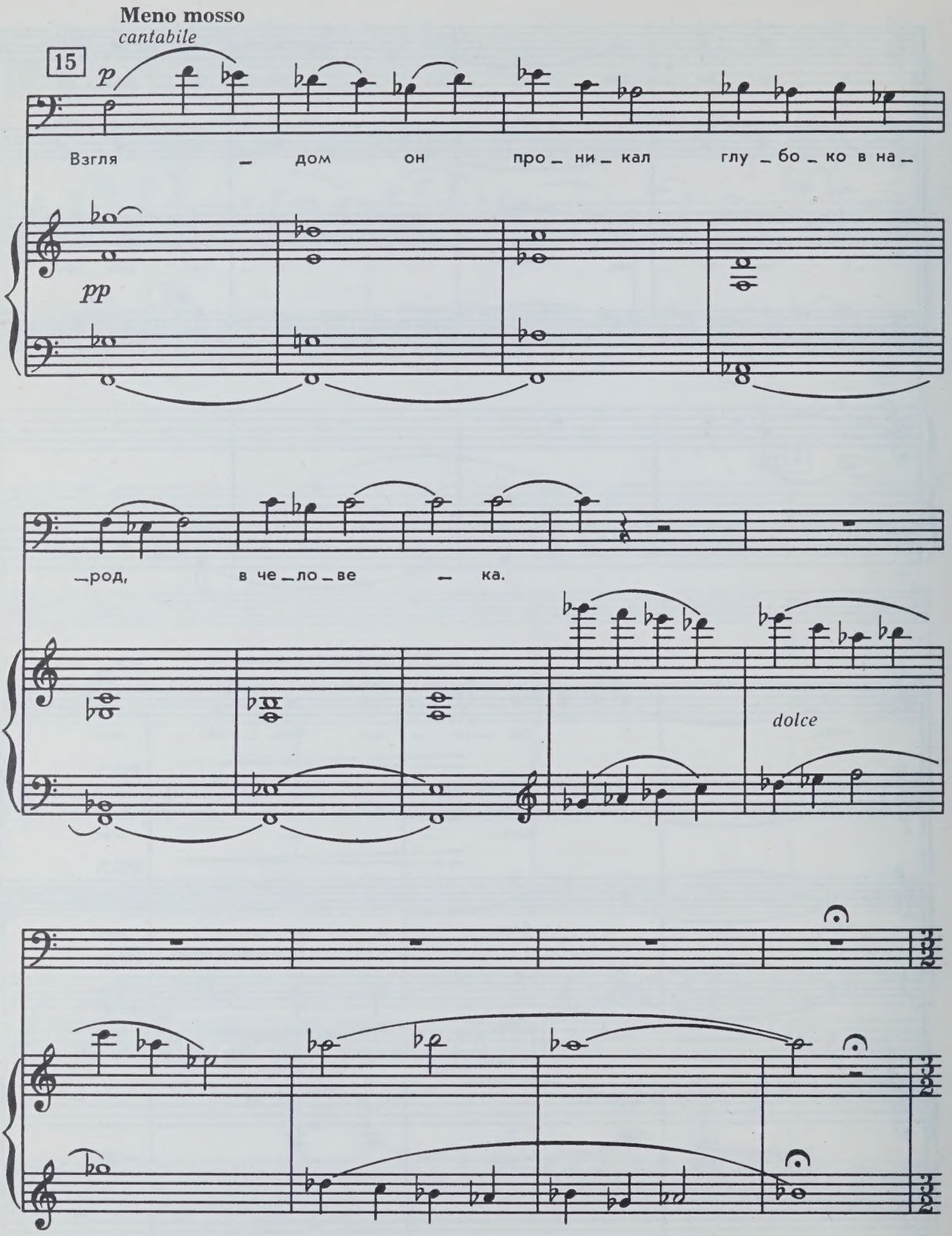
Meno mosso
cantabile
15
p
Взгля – дом он про – ни – кал глу – бо – ко в на –
pp
– род, в че – ло – ве – ка.
dolce

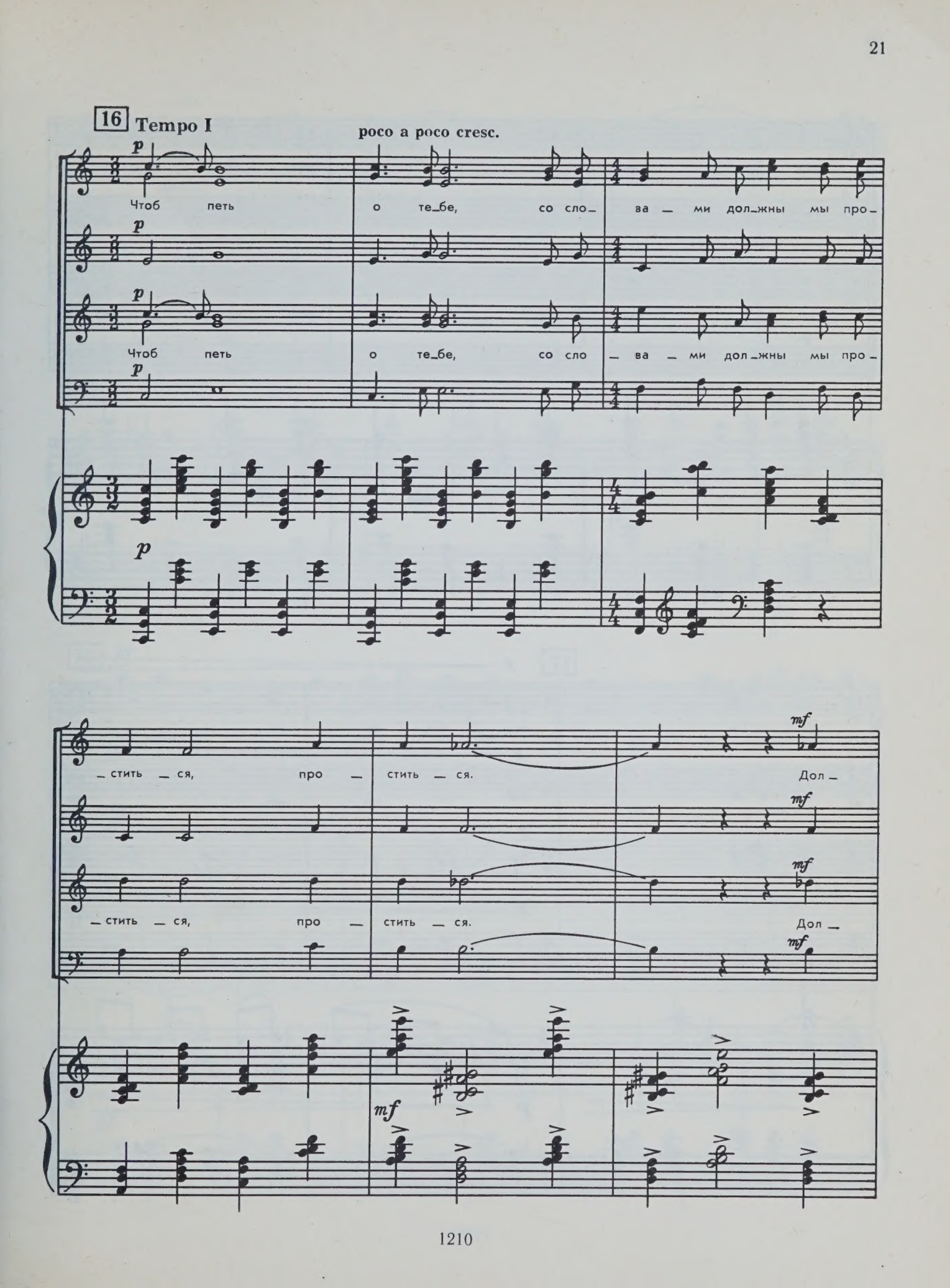
16
Tempo I
poco a poco cresc.
p
Чтоб петь о те_бе, со сло_ ва _ ми дол_жны мы про_
Чтоб петь о те_бе, со сло _ ва _ ми дол_жны мы про_
_стить _ ся, про _ стить _ ся. Дол _
_стить _ ся, про _ стить _ ся. Дол _
mf

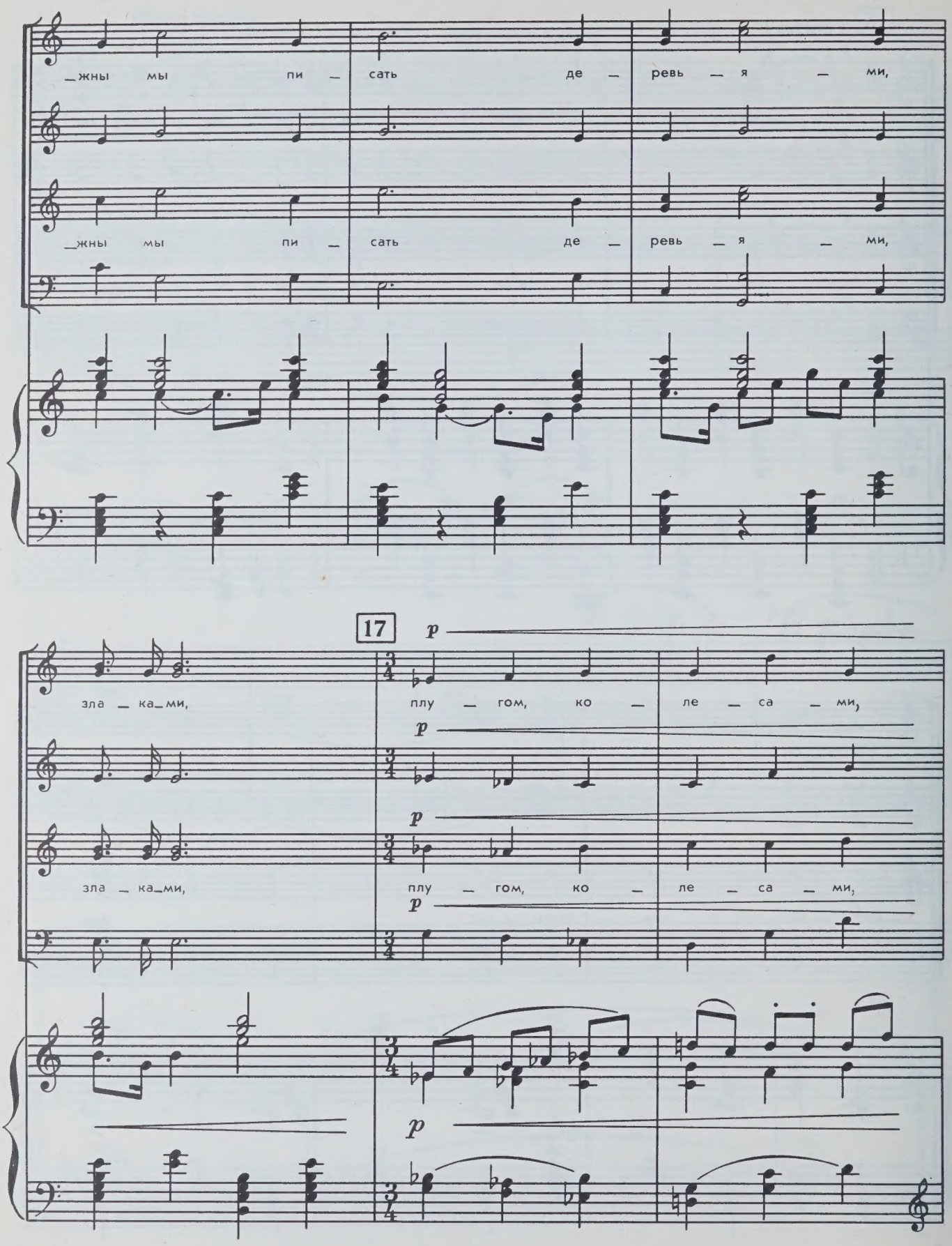
_жны мы пи — сать де — ревь — я — ми,
_жны мы пи — сать де — ревь — я — ми,
17
p
зла — ка_ми,
плу — гом, ко — ле — са — ми,
p
p
зла — ка_ми,
плу — гом, ко — ле — са — ми,
p
p

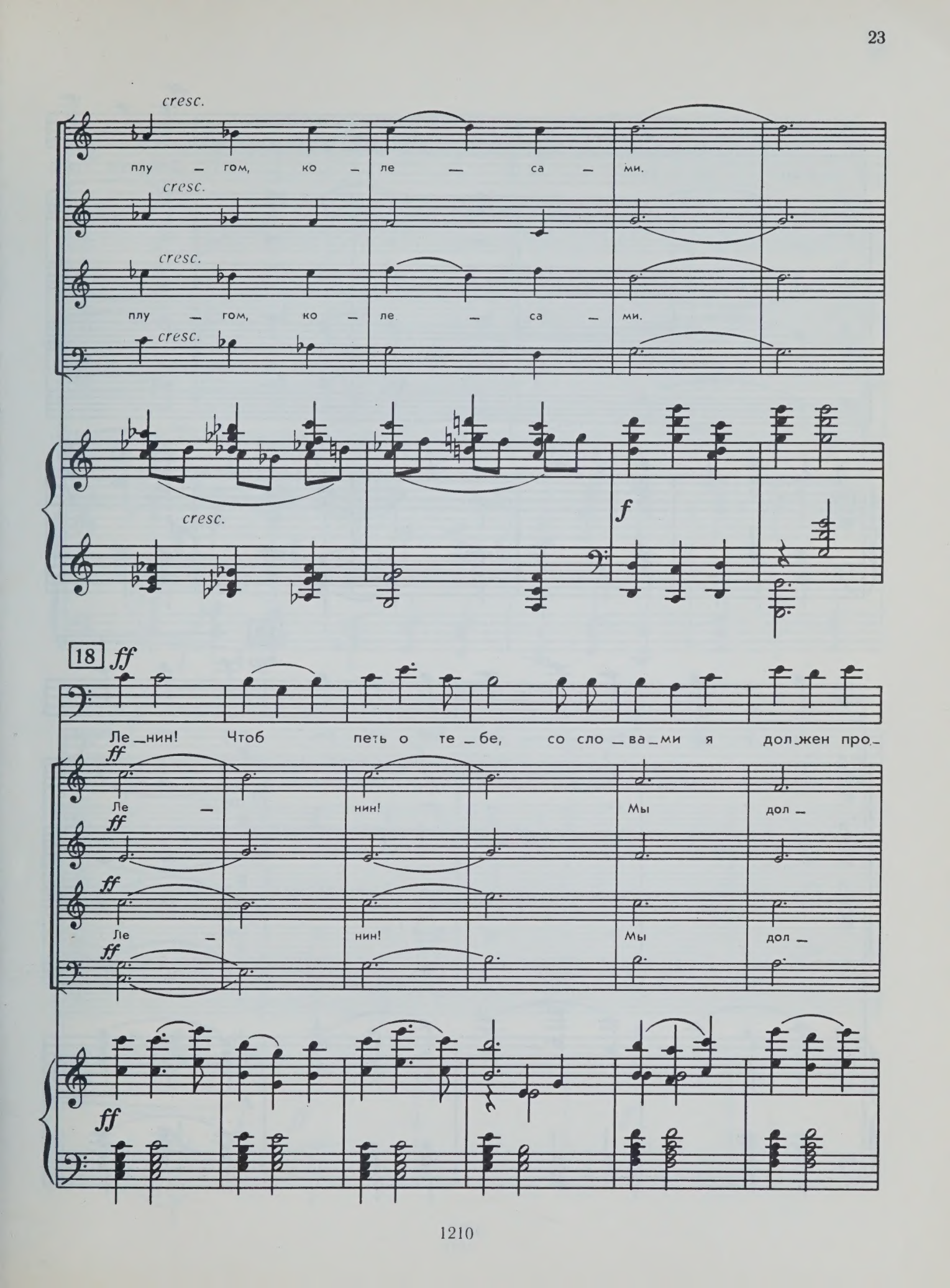
cresc.
плу — гом, ко — ле — са — ми.
cresc.
cresc.
плу — гом, ко — ле — са — ми.
cresc.
cresc.
f
18
ff
Ле_нин! Чтоб петь о те_бе, со сло_ва_ми я дол_жен про_
ff
Ле — нин! Мы дол —
ff
ff
Ле — нин! Мы дол —
ff
ff

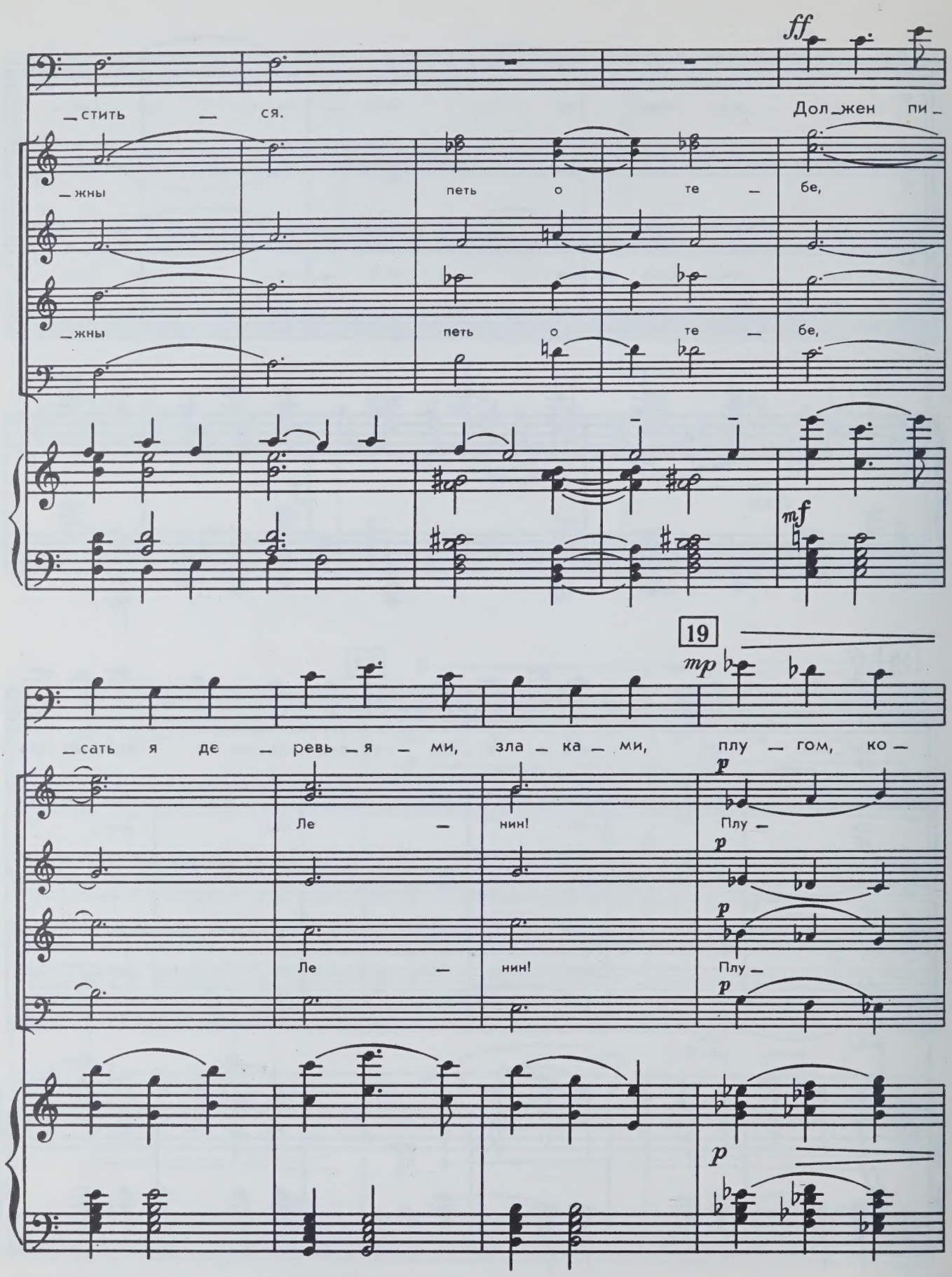
ff
— стить — ся.
Дол — жен пи —
— жны
петь о те — бе,
— жны
петь о те — бе,
mf
19
mp
— сать я де — ревь — я — ми, зла — ка — ми, плу — гом, ко —
Ле — нин!
Плу —
Ле — нин!
Плу —
p

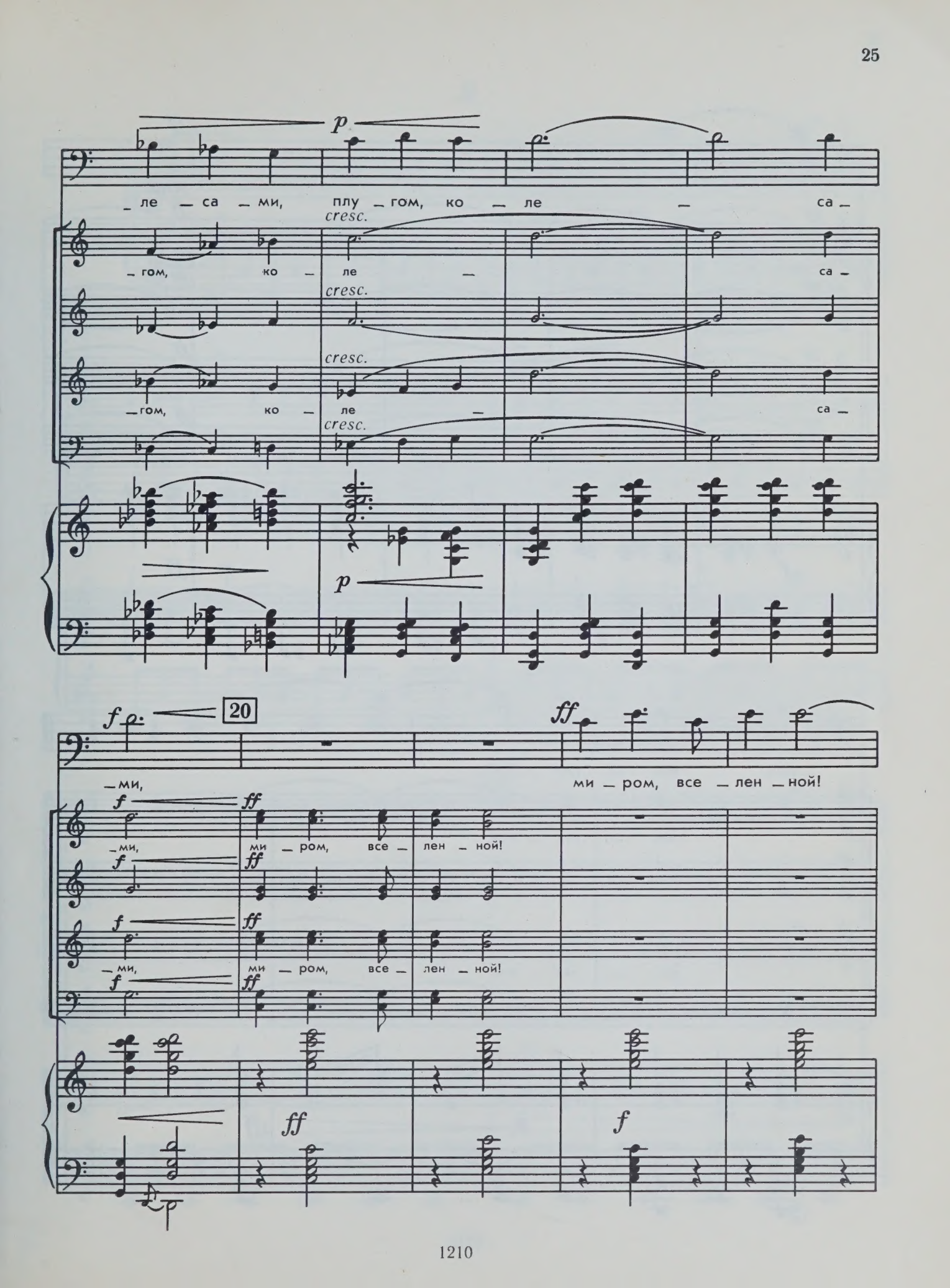
p
_ле _са _ми, плу _гом, ко _ле _ са _
cresc.
_гом, ко _ле _ са _
cresc.
cresc.
_гом, ко _ле _ са _
cresc.
p
f
20
ff
_ми, ми _ром, все _лен _ной!
f ff
_ми, ми _ром, все _лен _ной!
f ff
f ff
_ми, ми _ром, все _лен _ной!
f ff
ff
f

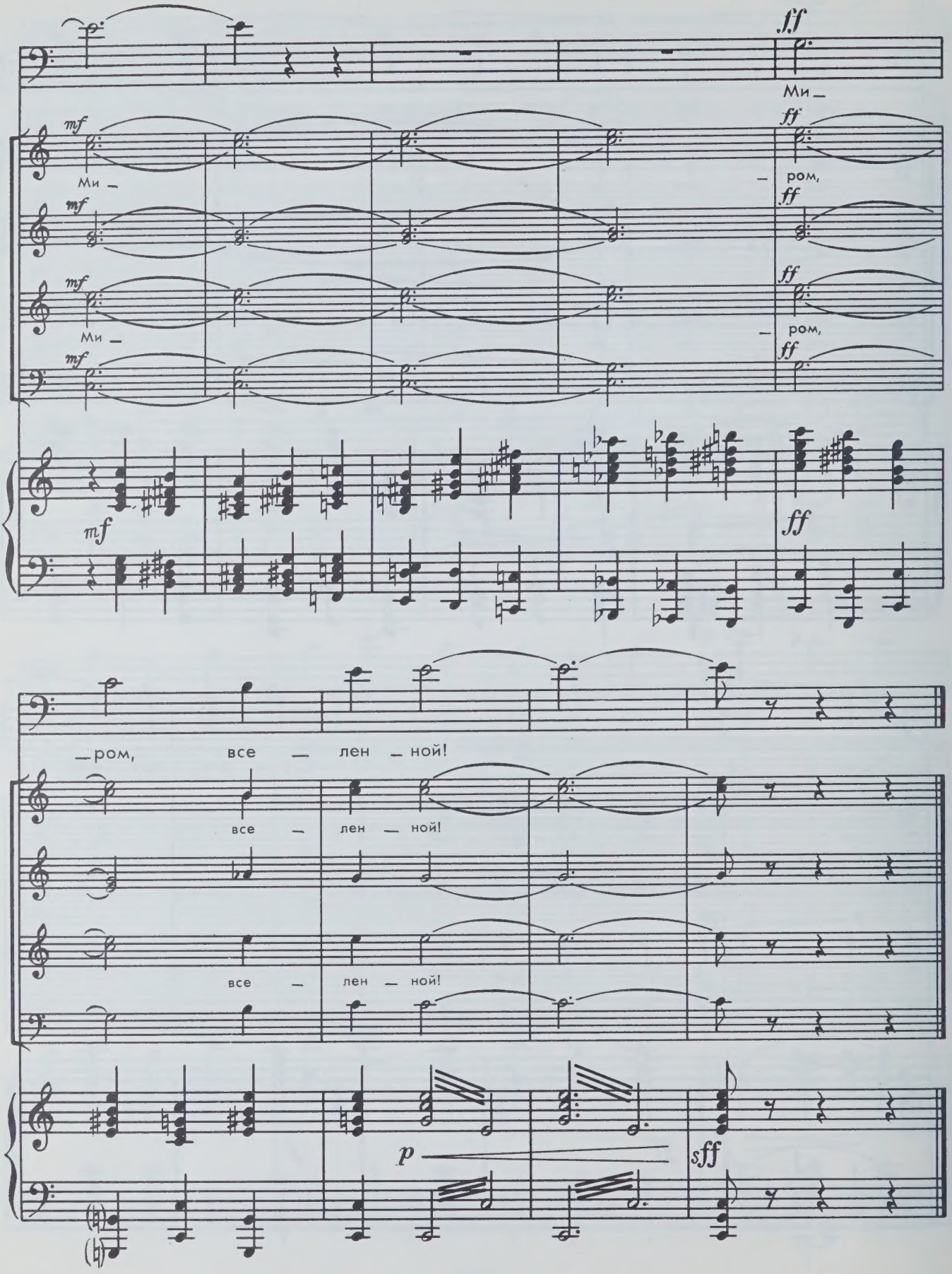
ff
Ми –
mf
ff
Ми –
– ром,
mf
ff
mf
ff
Ми –
– ром,
mf
ff
mf
ff
– ром, все – лен – ной!
все – лен – ной!
все – лен – ной!
p
sff

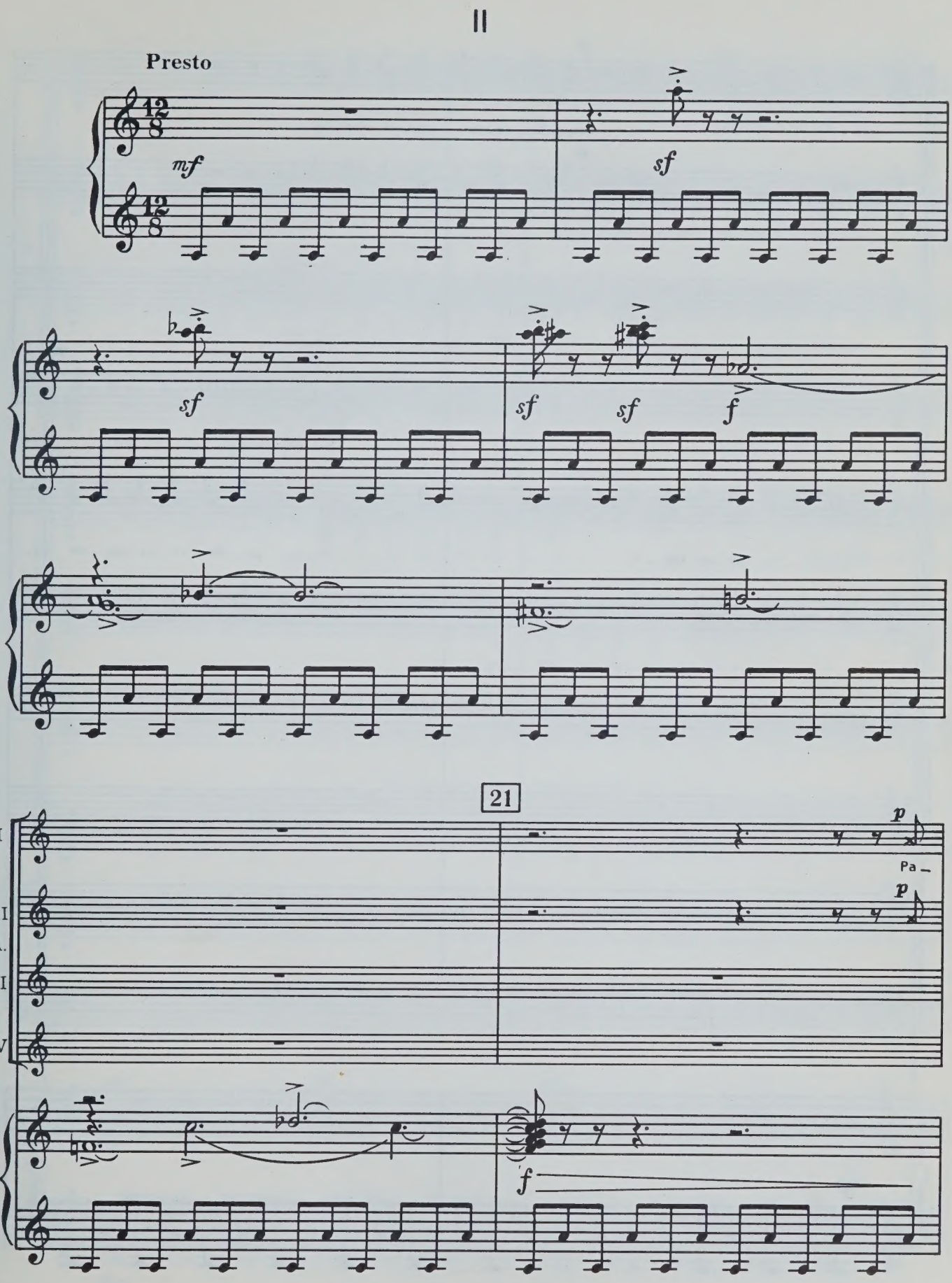
II
Presto
mf
sf
sf
sf
sf
f
21
I
II
A.
III
IV
p
Pa –
p
f

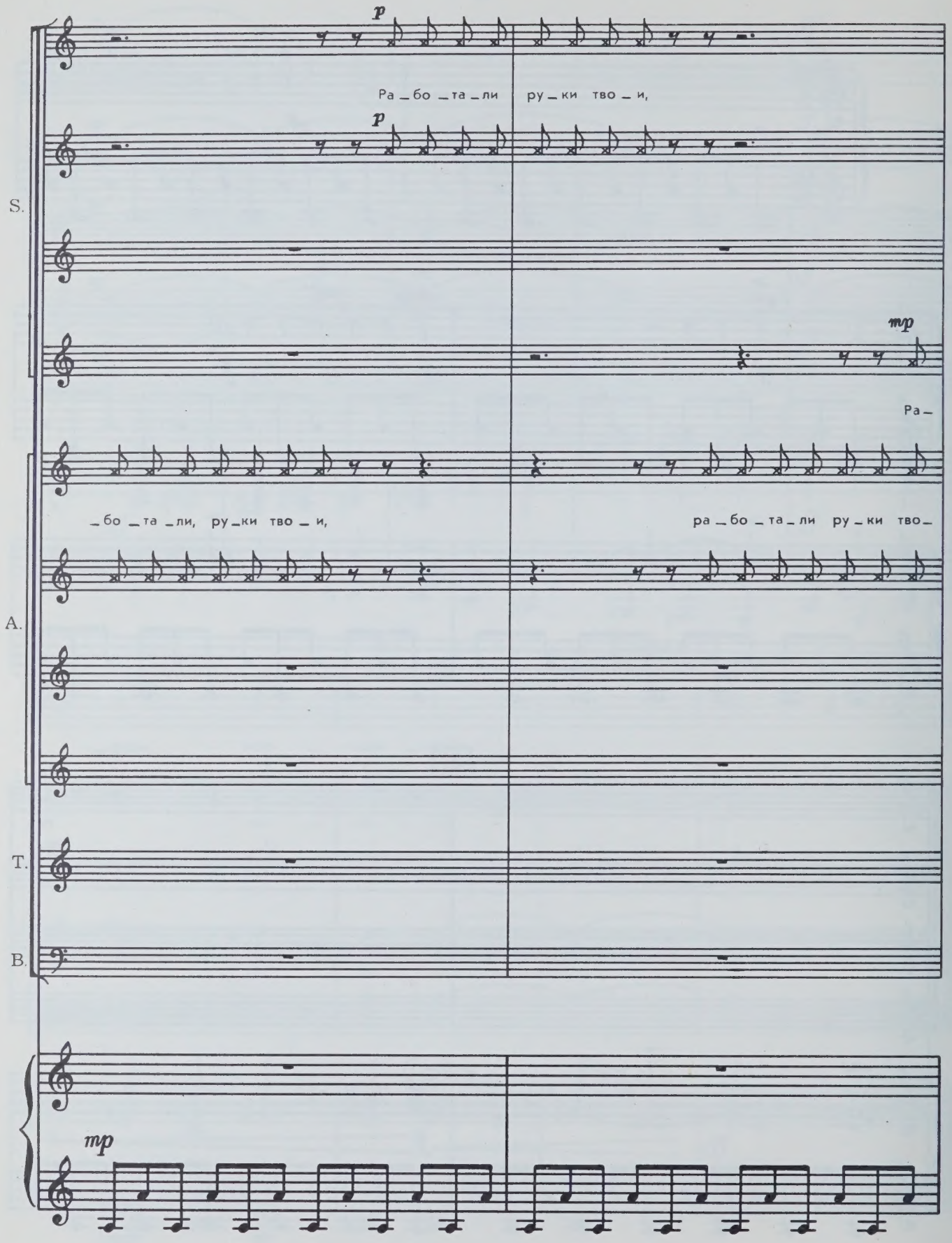
p
Ра _ бо _ та _ ли ру _ ки тво _ и,
p
S.
mp
Ра _
_ бо _ та _ ли, ру _ ки тво _ и,
ра _ бо _ та _ ли ру _ ки тво _
A.
T.
B.
mp

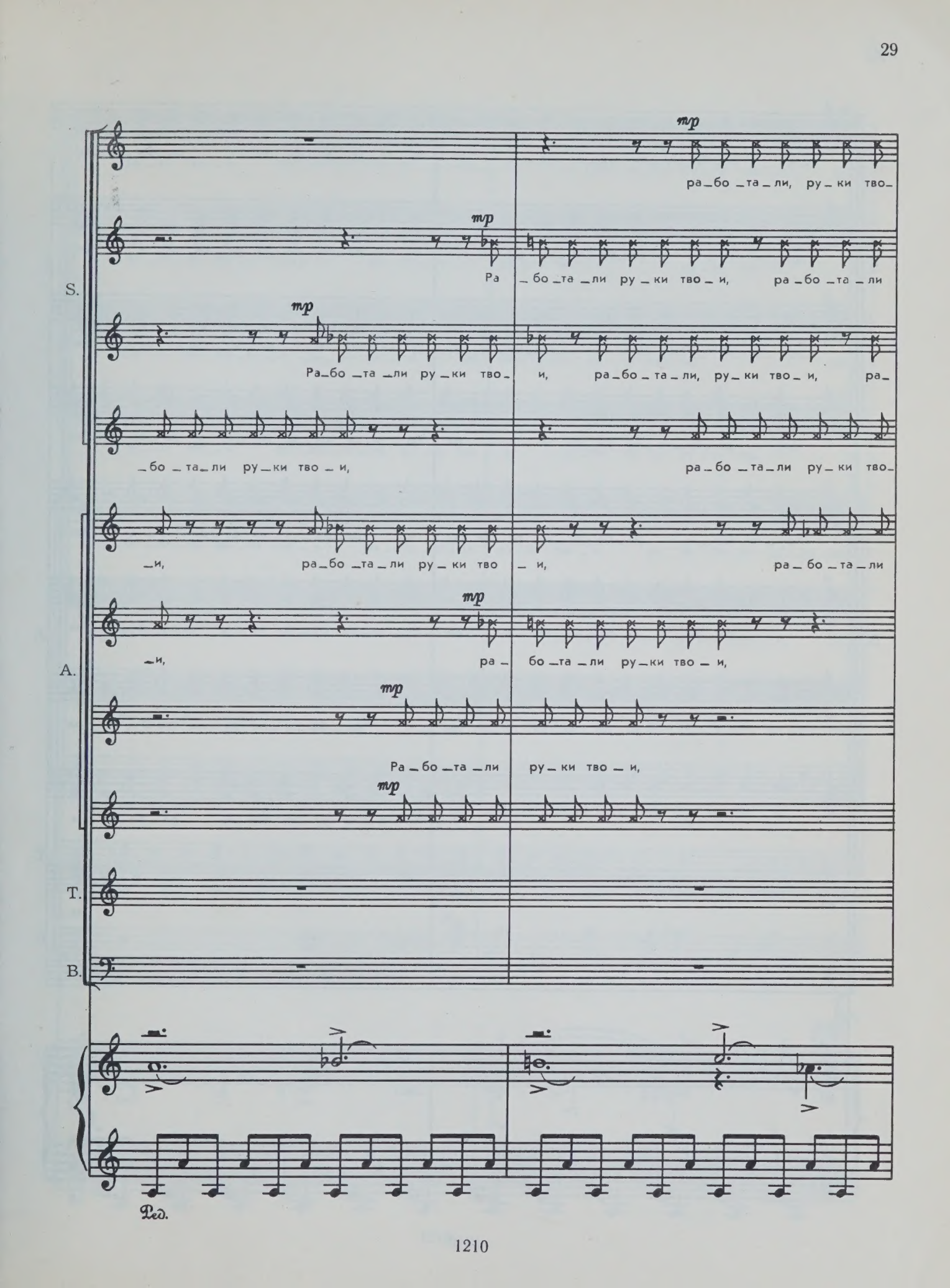
mp
ра_бо_та_ли, ру_ки тво_
S.
Ра_бо_та_ли ру_ки тво_и, ра_бо_та_ли
Ра_бо_та_ли ру_ки тво_и, ра_бо_та_ли, ру_ки тво_и, ра_
_бо_та_ли ру_ки тво_и,
ра_бо_та_ли ру_ки тво_
_и, ра_бо_та_ли ру_ки тво_и, ра_бо_та_ли
A.
_и, ра_бо_та_ли ру_ки тво_и,
Ра_бо_та_ли ру_ки тво_и,
T.
B.
Ред.

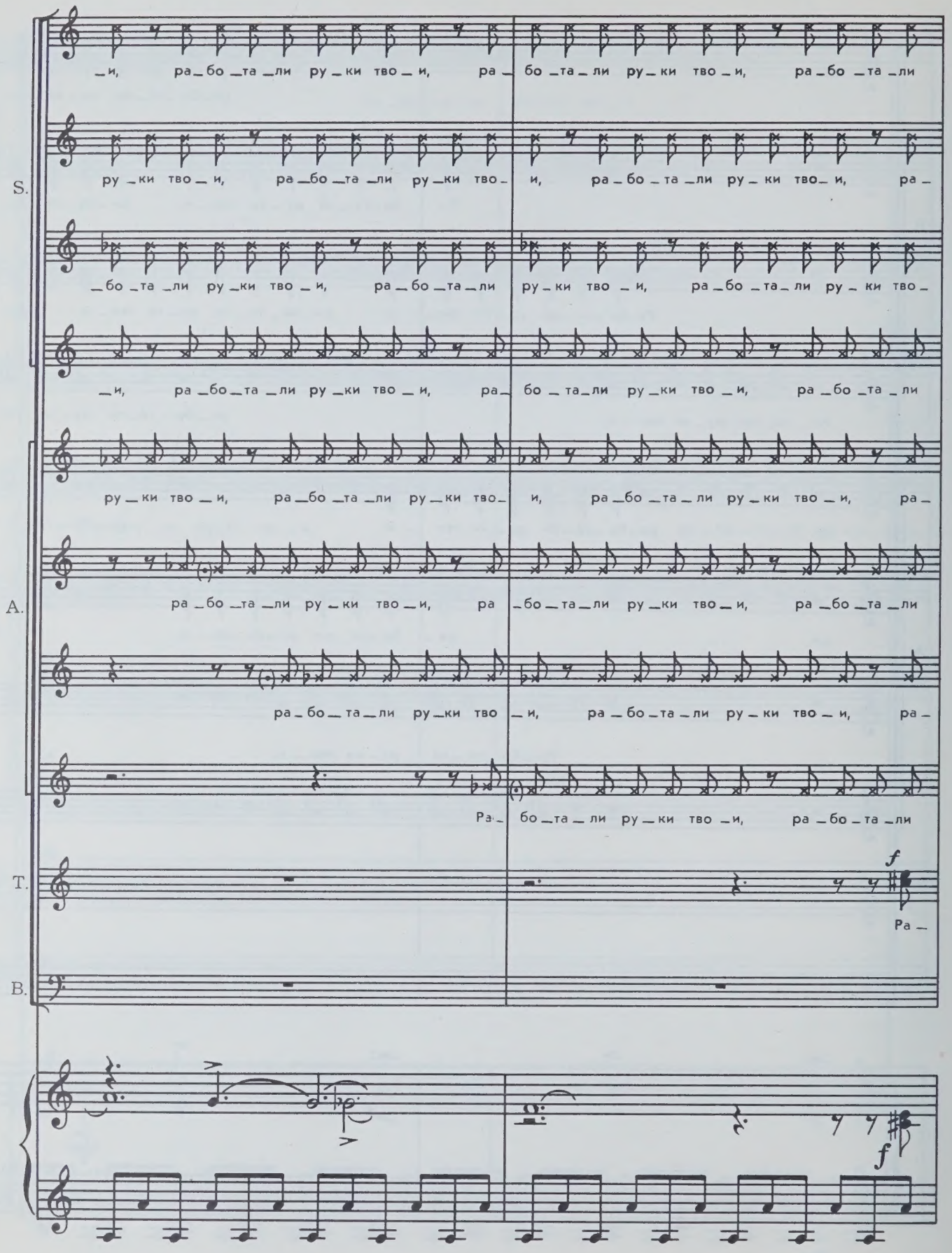
S.
A.
T.
B.
и, ра бо та ли ру ки тво и, ра бо та ли ру ки тво и, ра бо та ли
ру ки тво и, ра бо та ли ру ки тво и, ра бо та ли ру ки тво и, ра
бо та ли ру ки тво и, ра бо та ли ру ки тво и, ра бо та ли ру ки тво
и, ра бо та ли ру ки тво и, ра бо та ли ру ки тво и, ра бо та ли
ру ки тво и, ра бо та ли ру ки тво и, ра бо та ли ру ки тво и, ра
ра бо та ли ру ки тво и, ра бо та ли ру ки тво и, ра бо та ли
ра бо та ли ру ки тво и, ра бо та ли ру ки тво и, ра
Ра бо та ли ру ки тво и, ра бо та ли
f
Ра
f

S.

ру_ки тво_и, ра_бо_та_ли ру_ки тво_и, ра_бо_та_ли ру_ки тво_и, ра_

mf

_бо_та_ли ру_ки тво_и, ра_бо_та_ли ру_ки тво_и, ру_ки тво_и,

mf

_и, ра_бо_та_ли ру_ки тво_и, ра_бо_та_ли ру_ки тво_и, ра_

mf

ру_ки тво_и, ра_бо_та_ли, ру_ки тво_и, ра_бо_та_ли ру_ки тво_и,

mf

A.

_бо_та_ли ру_ки тво_и, ра_бо_та_ли ру_ки тво_и, ра_бо_та_ли ру_ки тво_

ру_ки тво_и, ра_бо_та_ли ру_ки тво_и, ра_бо_та_ли ру_ки тво_и, ра_

_бо_та_ли ру_ки тво_и, ра_бо_та_ли ру_ки тво_и, ра_бо_та_ли ру_ки тво_

ру_ки тво_и, ра_бо_та_ли ру_ки тво_и, ра_бо_та_ли ру_ки тво_и, ра_

T.

_бо_та_ли ру_ки тво_и, ра_

B.

f

Ра_бо_та_ли ру_ки тво_

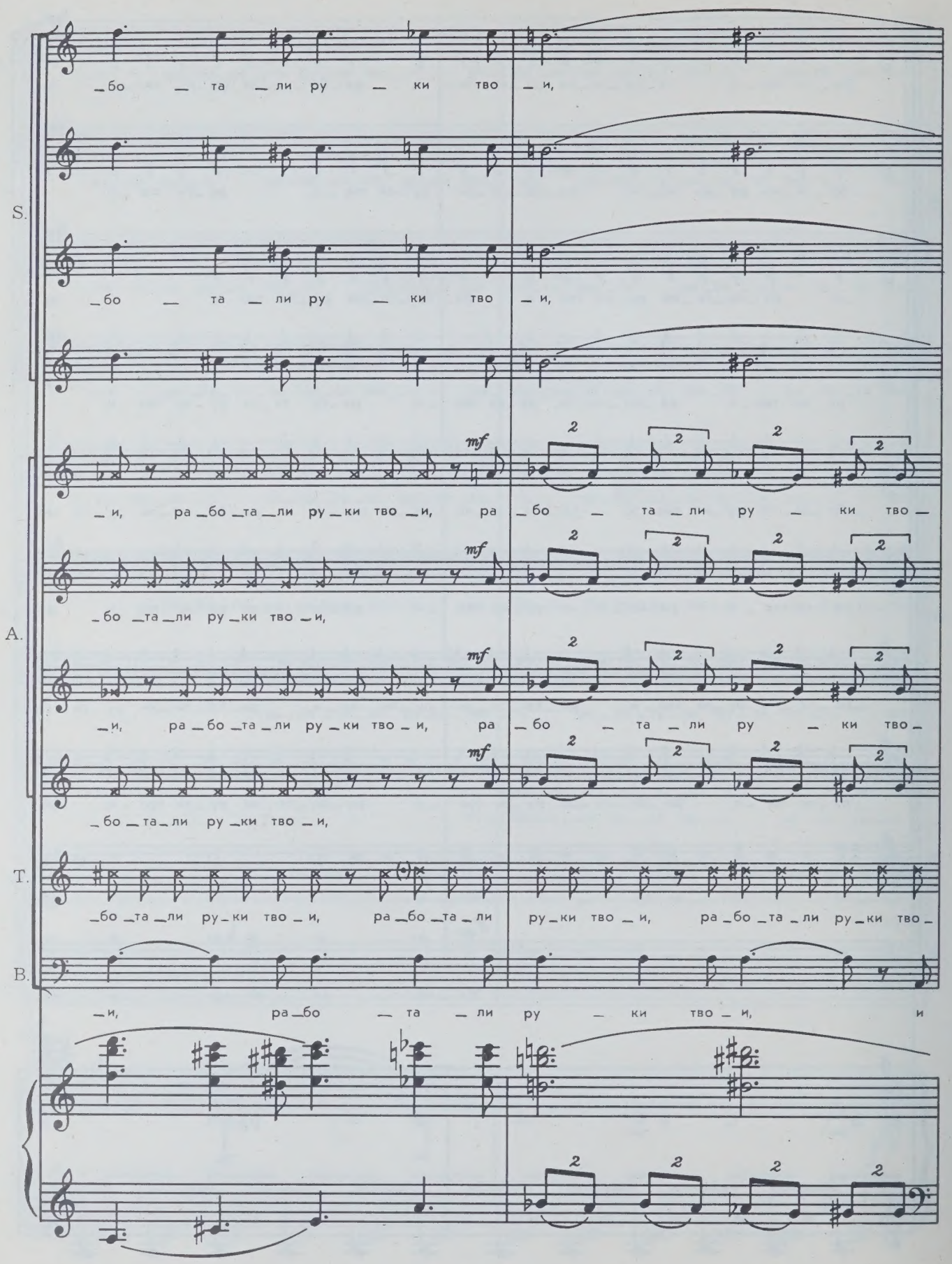
S.
_бо _ та _ ли ру _ ки тво _ и,
_бо _ та _ ли ру _ ки тво _ и,
A.
mf
_и, ра _бо _та _ли ру _ки тво _ и, ра _бо _ та _ ли ру _ ки тво _
_бо _та _ли ру _ки тво _ и,
_и, ра _бо _та _ли ру _ки тво _ и, ра _бо _ та _ ли ру _ ки тво _
_бо _та _ли ру _ки тво _ и,
T.
_бо _та _ли ру _ки тво _ и, ра _бо _та _ ли ру _ки тво _ и, ра _бо _та _ ли ру _ки тво _
B.
_и, ра _бо _ та _ ли ру _ ки тво _ и, и

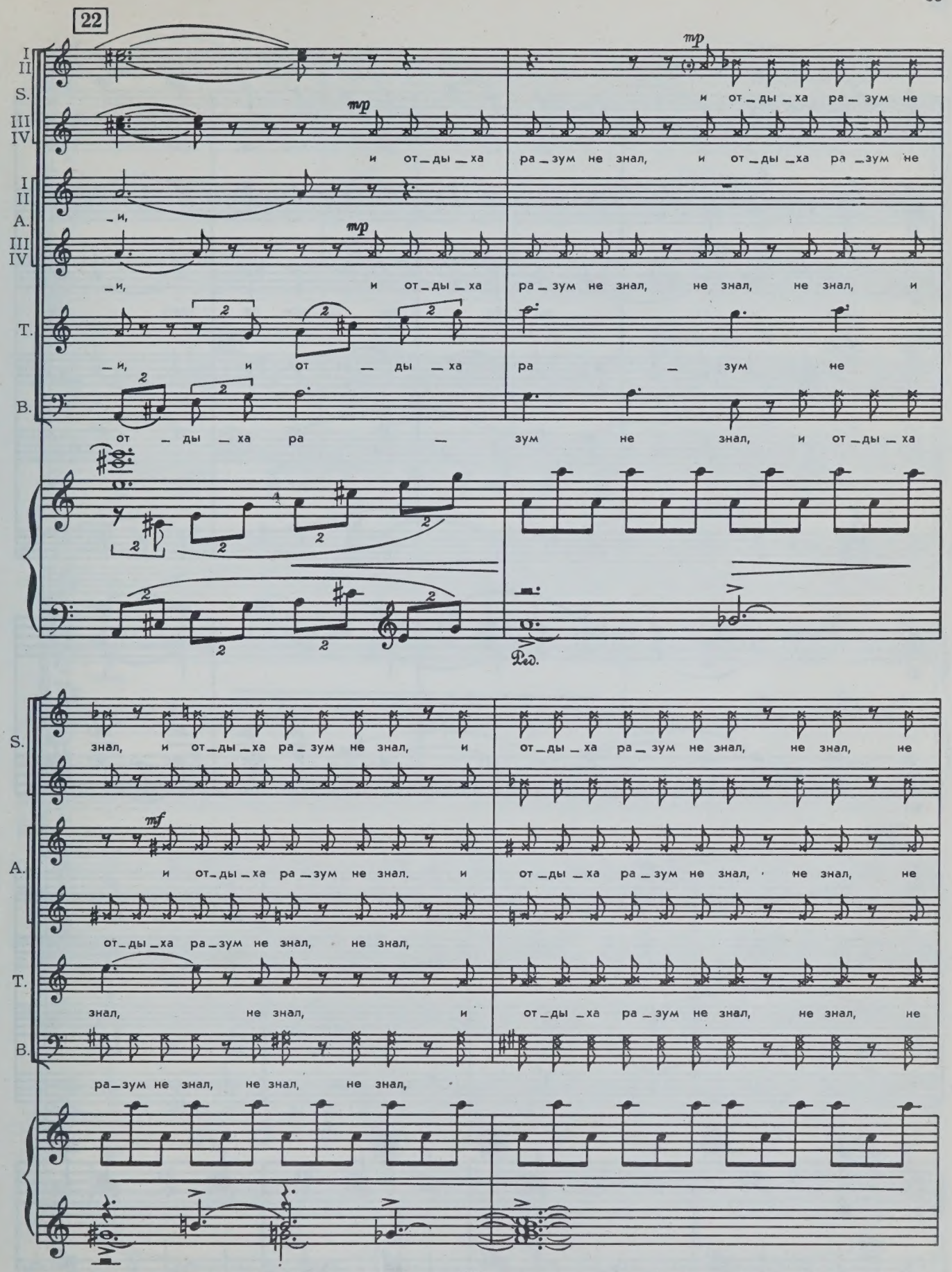
22
I
II
S.
III
IV
A.
T.
B.
mp
и от_ды_ха ра_зум не
и от_ды_ха ра_зум не знал, и от_ды_ха ра_зум не
_и,
_и, и от_ды_ха ра_зум не знал, не знал, не знал, и
_и, и от _ ды _ ха ра _ зум не
от _ ды _ ха ра _ зум не знал, и от_ды_ха
Ped.
знал, и от_ды_ха ра_зум не знал, и от_ды_ха ра_зум не знал, не знал, не
mf
и от_ды_ха ра_зум не знал, и от_ды_ха ра_зум не знал, не знал, не
от_ды_ха ра_зум не знал, не знал,
знал, не знал, и от_ды_ха ра_зум не знал, не знал, не
ра_зум не знал, не знал, не знал,

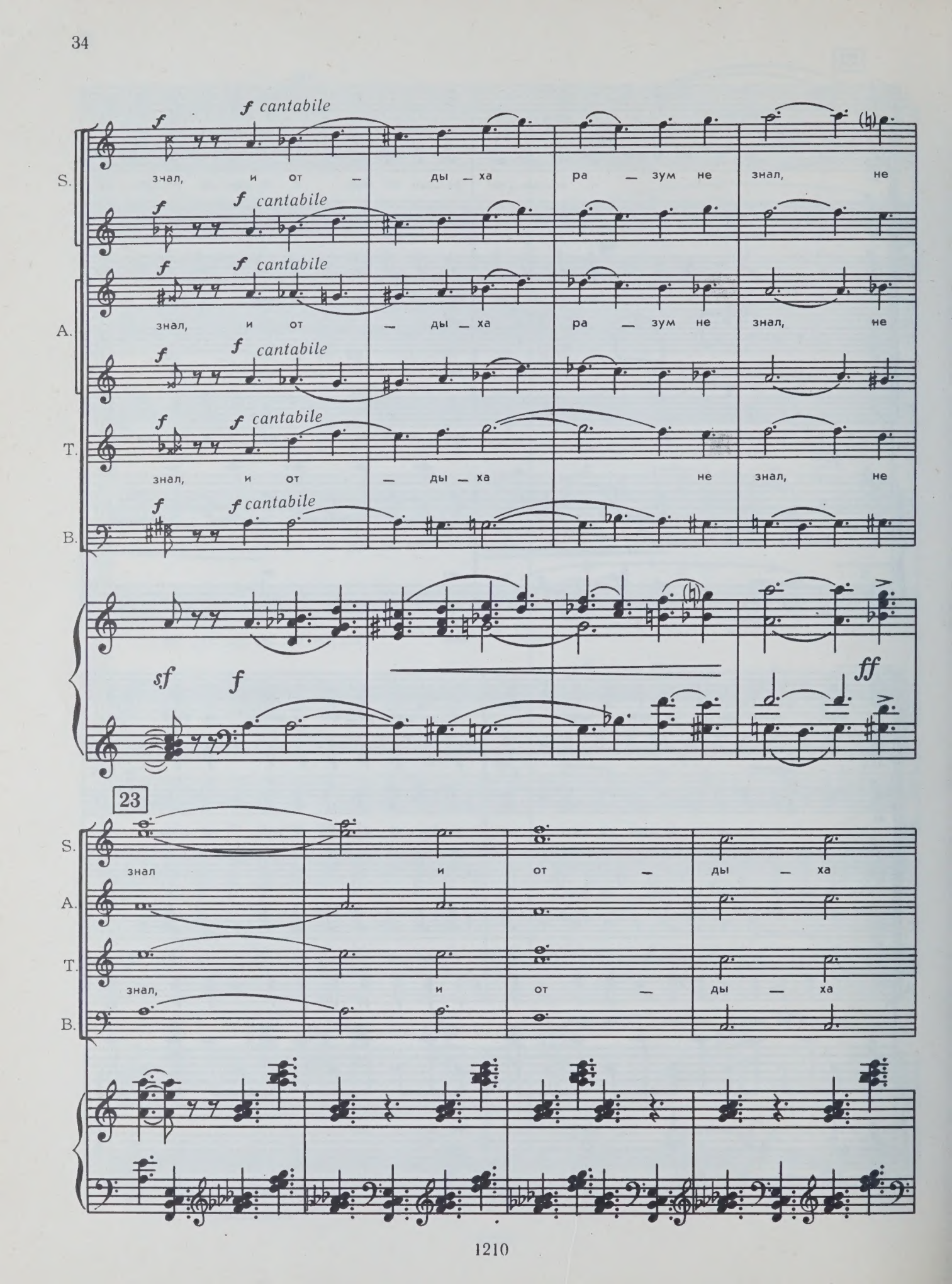
S.
f cantabile
знал, и от — ды — ха ра — зум не знал, не
A.
f cantabile
знал, и от — ды — ха ра — зум не знал, не
T.
f cantabile
знал, и от — ды — ха не знал, не
B.
f cantabile
sf f
ff
23
S.
знал и от — ды — ха
A.
T.
знал, и от — ды — ха
B.

от — ды — ха ра — зум не

от — ды — ха ра — зум не

24

S. знал,

A. знал,

I знал, по — ка — мест над всем го — ри — зон — том, по —

II

T.

III знал, по — ка — мест над всем го — ри — зон — том, по —

IV

B. знал, по — ка — мест над всем го — ри — зон — том, по — ка — мест над

S.

A.

mf

по _ ка_мест над всем го_ри_

mf

_ка_мест над всем го_ри_зон_том, по_ ка_мест над всем го_ри_зон _том, по_

T.

_ка_мест над всем го_ри_зон_том, по_ка _мест над всем го_ри_зон _том, по_

B.

mf

всем го _ ри _ зон _ том, по _ ка_мест над всем го_ри_

cresc.

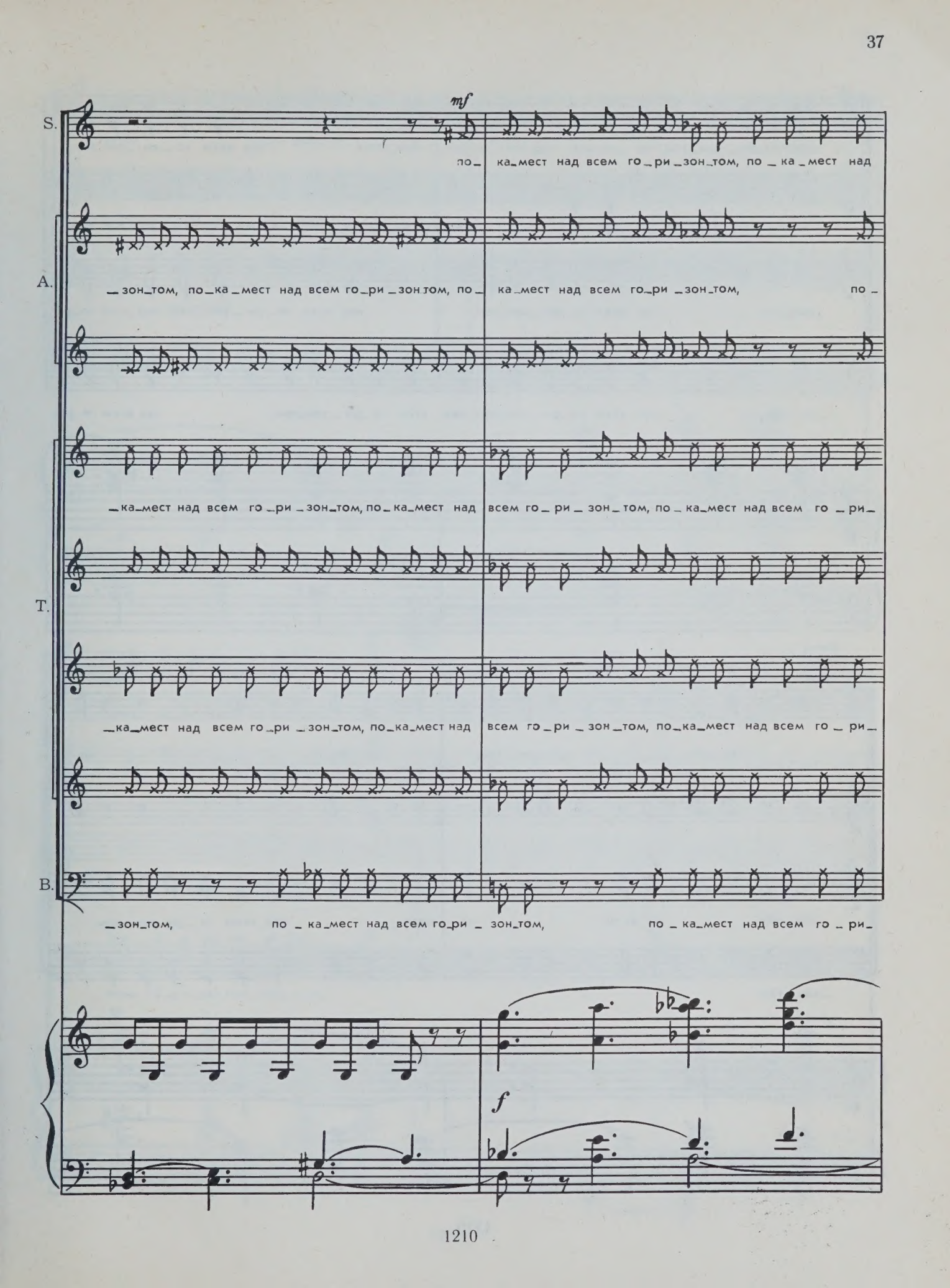
mf
S.
по_ ка_мест над всем го_ри_зон_том, по_ка_мест над
A.
_зон_том, по_ка_мест над всем го_ри_зон_том, по_ ка_мест над всем го_ри_зон_том, по_
_ка_мест над всем го_ри_зон_том, по_ка_мест над всем го_ри_зон_том, по_ка_мест над всем го_ри_
T.
_ка_мест над всем го_ри_зон_том, по_ка_мест над всем го_ри_зон_том, по_ка_мест над всем го_ри_
B.
_зон_том, по_ка_мест над всем го_ри_зон_том, по_ка_мест над всем го_ри_
f

S. всем го_ри_зон_том, по_ка_мест над всем го_ри_зон_том, над всем го_ри_зон_том,

A. _ка_мест над всем го_ри_зон_том, над всем го_ри_зон_том, над всем го_ри_зон_том,

T. _зон_том, над всем го_ри_зон_том, над всем го_ри_зон_том, над всем го_ри_

B. _зон_том, над всем го_ри_зон_том, над всем го_ри_зон_том, над всем го_ри_

25

f над всем го_ри_зон_том, не встал, не

f _зон_том, не встал, не встал, над всем го_ри_зон_том,

f _зон_том

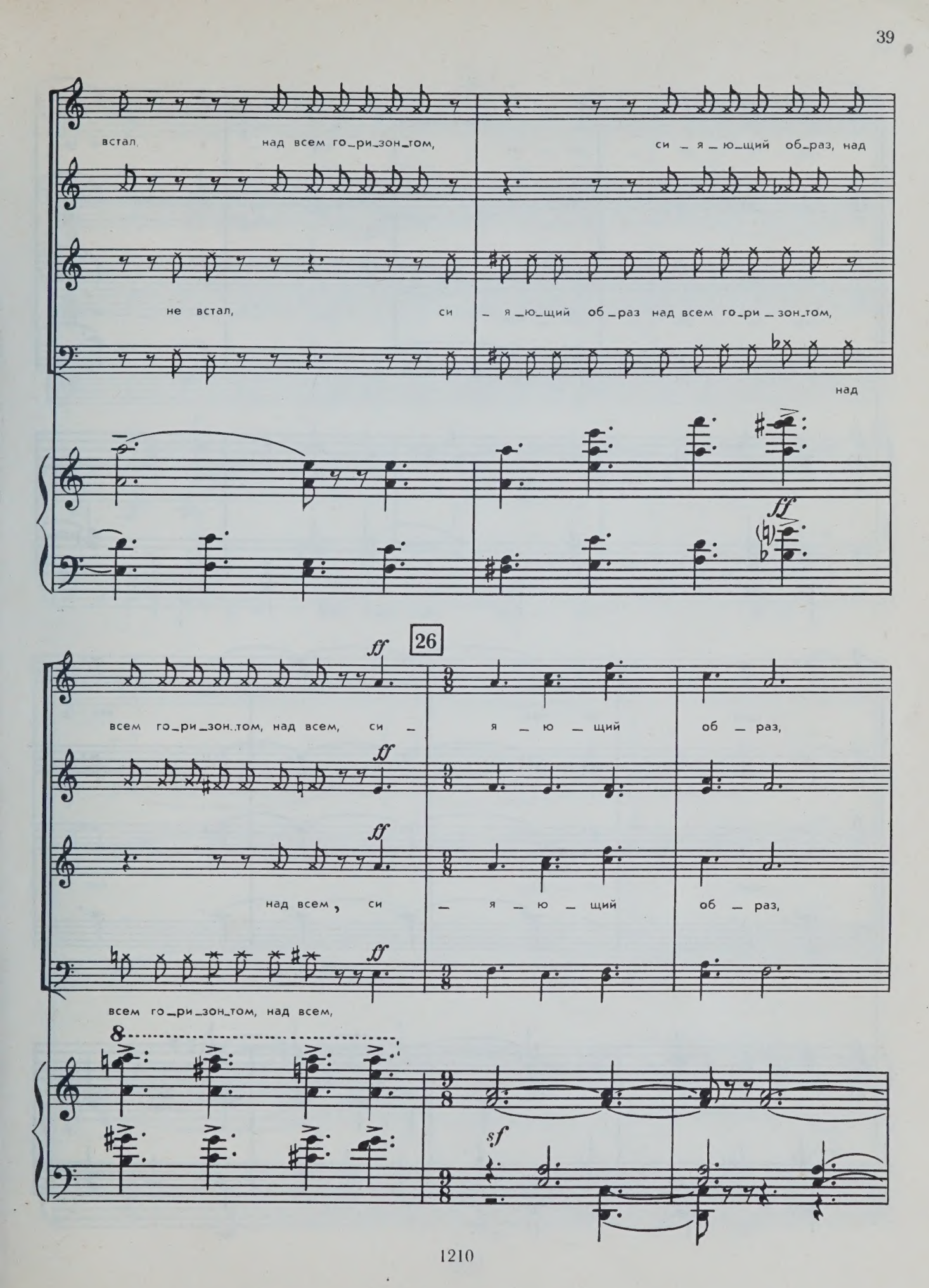
встал над всем го_ри_зон_том,
си _ я _ ю_щий об_раз, над
не встал, си _ я _ю_щий об_раз над всем го_ри _зон_том,
над
ff
26
ff
всем го_ри_зон_том, над всем, си _ я _ ю _ щий об _ раз,
ff
над всем, си _ я _ ю _ щий об _ раз,
ff
всем го_ри_зон_том, над всем,
8
sf

над го — ри — зон — том, си — я — ю —

над го — ри — зон — том, си — я — ю —

— щий об — раз, как

— щий об — раз, как

27

ff

ста — ту — я, вся в кро — ви, как ста —

ff

ff

ста — ту — я, вся в кро — ви, как ста —

ff

— ту — я, вся в кро —

— ту — я, вся в кро —

— ви, как ста — ту —

как ста — ту —

— ви, как ста — ту —

как ста — ту —

— я, вся в кро —

— я, вся в кро —

— я, вся в кро —

— я, вся в кро —

28

— ви, си — я — ю — щий об — раз, как

— ви,

— ви, си — я — ю — щий об — раз, как

ви,

ff

ста — ту — я вся в кро — ви,

ста — ту — я вся в кро — ви,

mf

по_бе_ди_тель_ни_ца в лох_моть_ях,

mf

по_бе_ди_тель_ни_ца в лох_моть_ях,

mf

по_бе_ди_тель_ни_ца в лох_моть_ях,

по_бе_ди_тель_ни_ца

mf

по_бе_ди_тель_ни_ца по_бе_ди_тель_ни_ца

_моть_ях,

по_бе_ди_тель_ни_

mf

в лох _моть _ ях, в лох _ моть _ ях, по _ бе _ ди _ тель _ ни _

в лох _моть _ ях, в лох _

_ ца в лох _моть _ ях, в лох _моть _ ях,

_ ца по _ бе _ ди _ тель _ ни _ ца в лох _ моть _ ях, жен _ щи _ на, све _ та пре _

по _ бе _ ди _ тель _ ни _ ца в лох _ моть _ ях, жен _ щи _ на, све _ та пре _

8

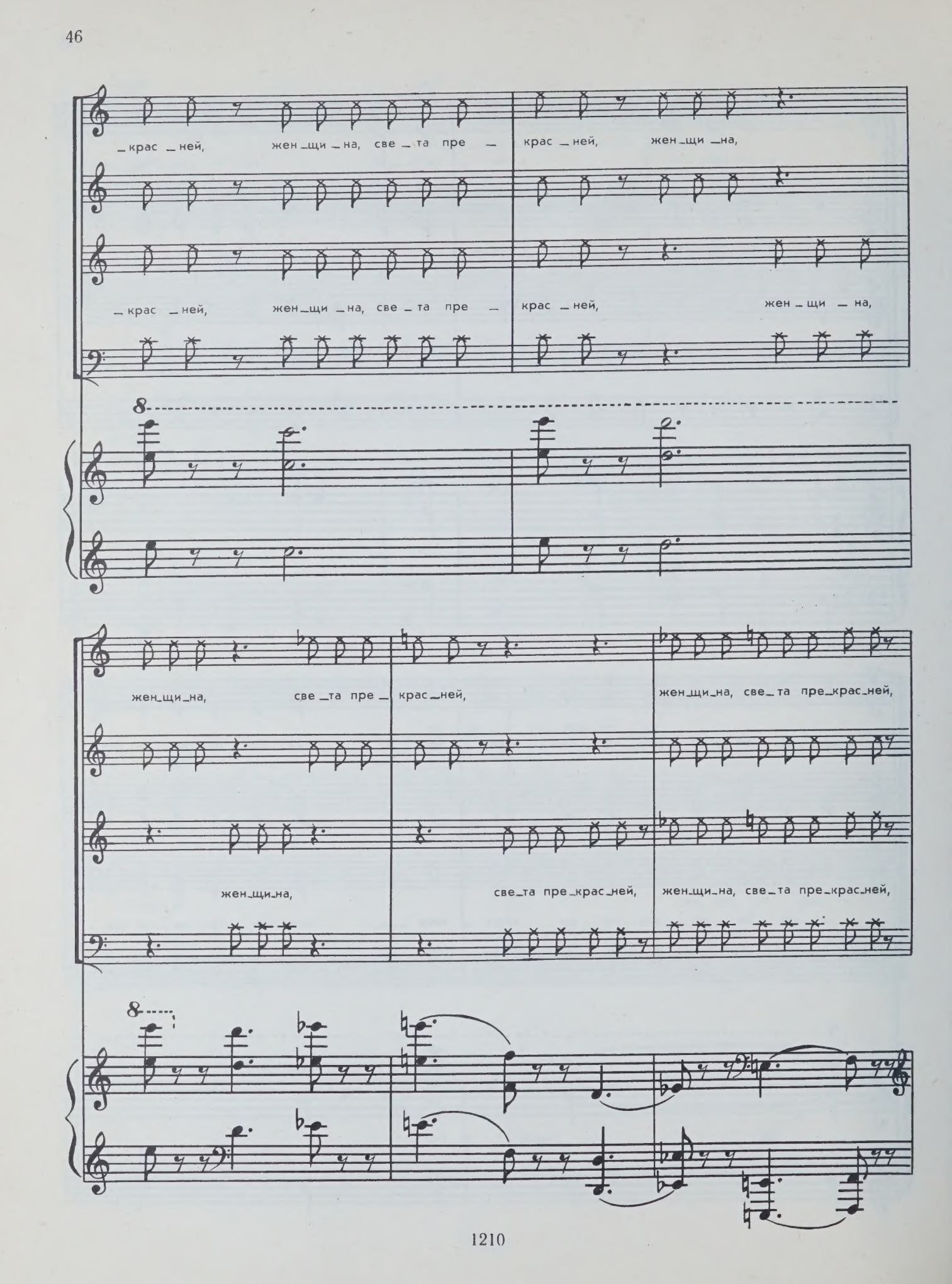
_крас _ней, жен_щи _на, све _та пре _ крас _ней, жен_щи _на,
_крас _ней, жен_щи _на, све _та пре _ крас _ней, жен _щи _на,
8
жен_щи_на, све _та пре _ крас_ней, жен_щи_на, све_та пре_крас_ней,
жен_щи_на, све_та пре_крас_ней, жен_щи_на, све_та пре_крас_ней,
8

30

p

вся в руб — цах и в ды — му, вся в руб — цах

S.

вся в руб — цах и в ды — му, вся в руб — цах

вся в руб — цах и в ды — му,

вся в руб — цах,

вся в руб — цах,

A.

вся в руб — цах и в ды — му,

вся в руб — цах и в ды — му, вся в руб — цах

T.

вся в руб — цах и в ды — му, вся в руб — цах

B.

pp

Ped.

S.

и в ды — му,

A.

и в ды — му,

T.

вся в руб — цах,

вся в руб — цах и в ды — му,

B.

Вся в руб — цах,

Вся в руб — цах и в ды —

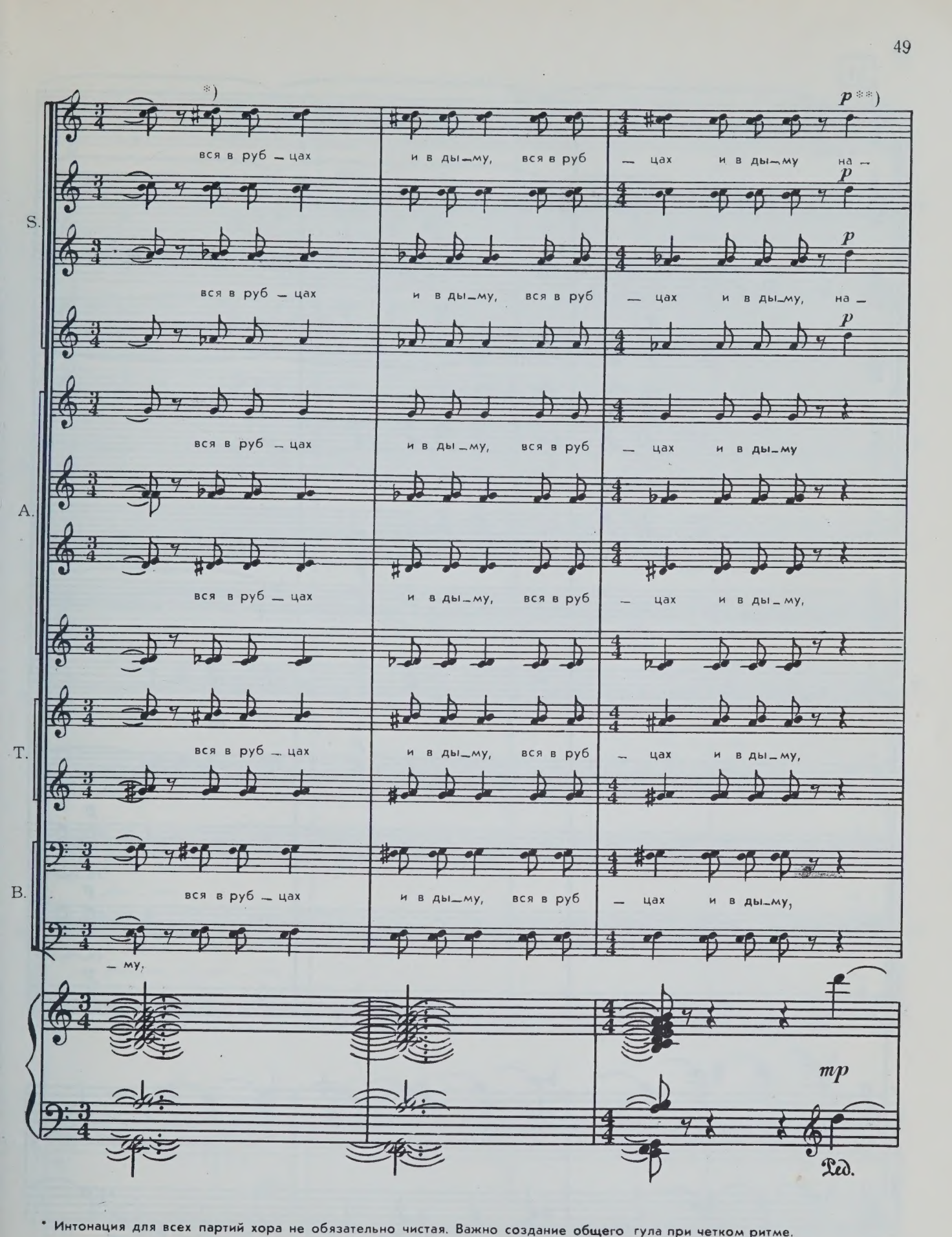

* Интонация для всех партий хора не обязательно чистая. Важно создание общего гула при четком ритме.

** Отсюда пение с точным интонированием.

31

— род,

S. — ро — ды из стран,

p

са — мых даль — них . . .

A. p

са — мых даль — них гля — де — ли . . .

p

p

из стран,

T. p

на — ро — ды из стран,

p

p

са — мых

B. p

са — мых

p

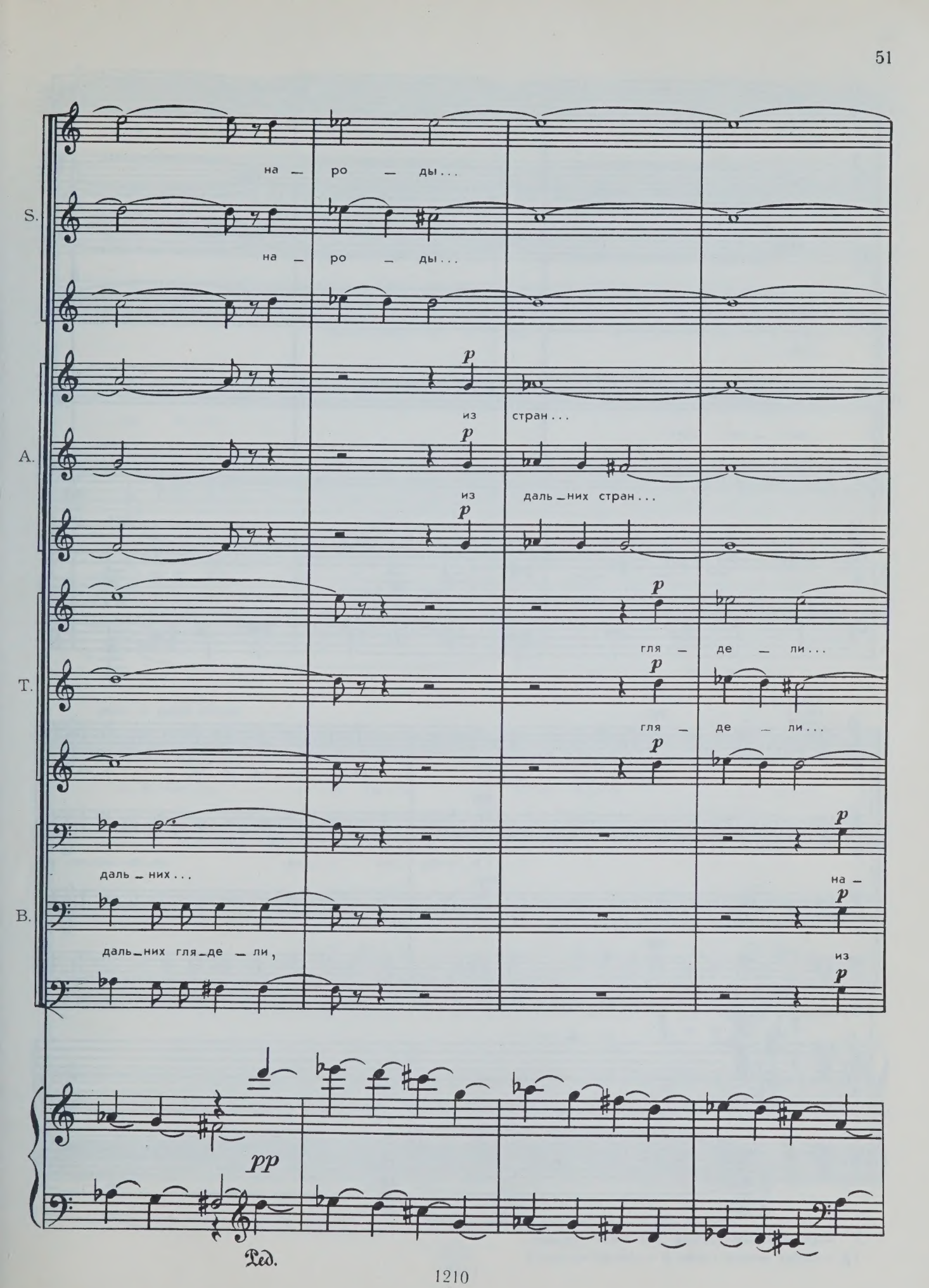
S.
на — ро — ды...
на — ро — ды...
A.
из стран...
из даль — них стран...
T.
гля — де — ли...
гля — де — ли...
B.
даль — них...
даль — них гля — де — ли,
на —
из
pp
Ped.

S.

A.

T.

—род...

B.

даль — них стран...

pp

32

*)

mp

Э—то бы—ла о—на, не—сом—нен—но, о—на, э—то бы—

mp

Э—то бы—ла о—на, не—сом—нен—но, о—

mp

mp

Э—то бы—ла о—на, не—сом—нен—но, о—на, э—то бы—

*) — обозначение говора, без интонирования.
(♭ — более низкий говор, ♭ — более высокий.)

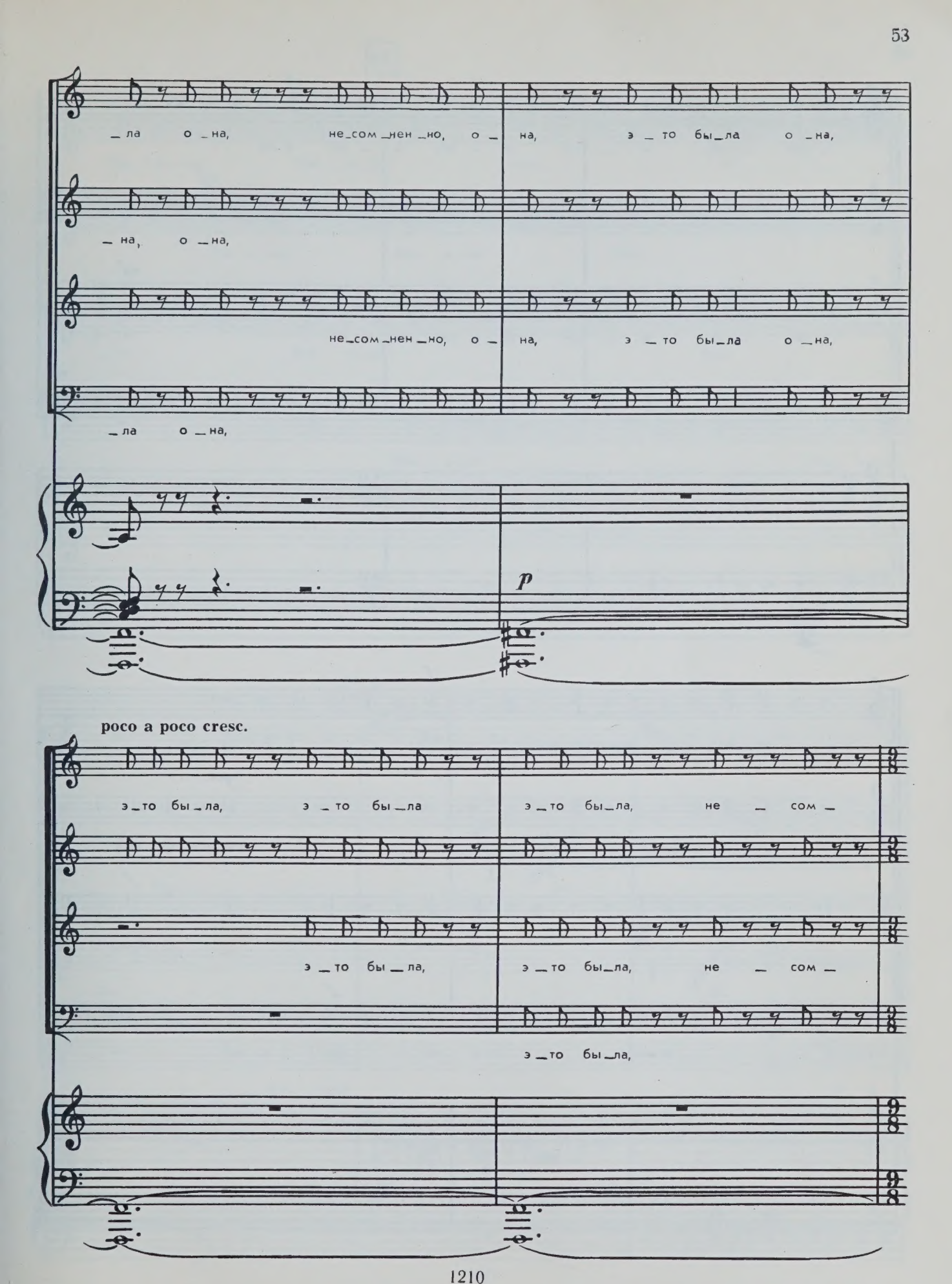
_ла о _на, не_сом _нен _но, о _ на, э _то бы_ла о _на,
_на, о _на,
не_сом _нен _но, о _ на, э _то бы_ла о _на,
_ла о _на,
p
poco a poco cresc.
э _то бы _ла, э _то бы _ла э _то бы_ла, не _ сом _
э _то бы _ла, э _то бы_ла, не _ сом _
э _то бы _ла,

33

mf

– нен – но, о – на, о – на, о – на, о – на

mf

о – на.

mf

– нен – но, о – на, о – на, о – на, о – на,

mf

о –

о – на о – на.

f

Кто о – на?

f

Кто о – на?

о – на, о – на.

f

Кто о –

f

– на, о – на, о – на. Кто о – на?

Кто э_то? Кто э_то? Кто?

Кто э_то? Кто э_то? Кто?

_на? Кто э_то? Кто?

Кто э_то? Кто э_то?

34

ff Э_ ff Э_

Кто?

ff Э_ ff Э_

Кто?

ff Э_ ff Э_

Кто?

ff Э_

Кто э_то? Э_

ff

— то

— то

бы

— то

— то

— то

— то

— то

— то

— ла, бы — ла, э — то бы —

бы — ла, э — то бы — ла,

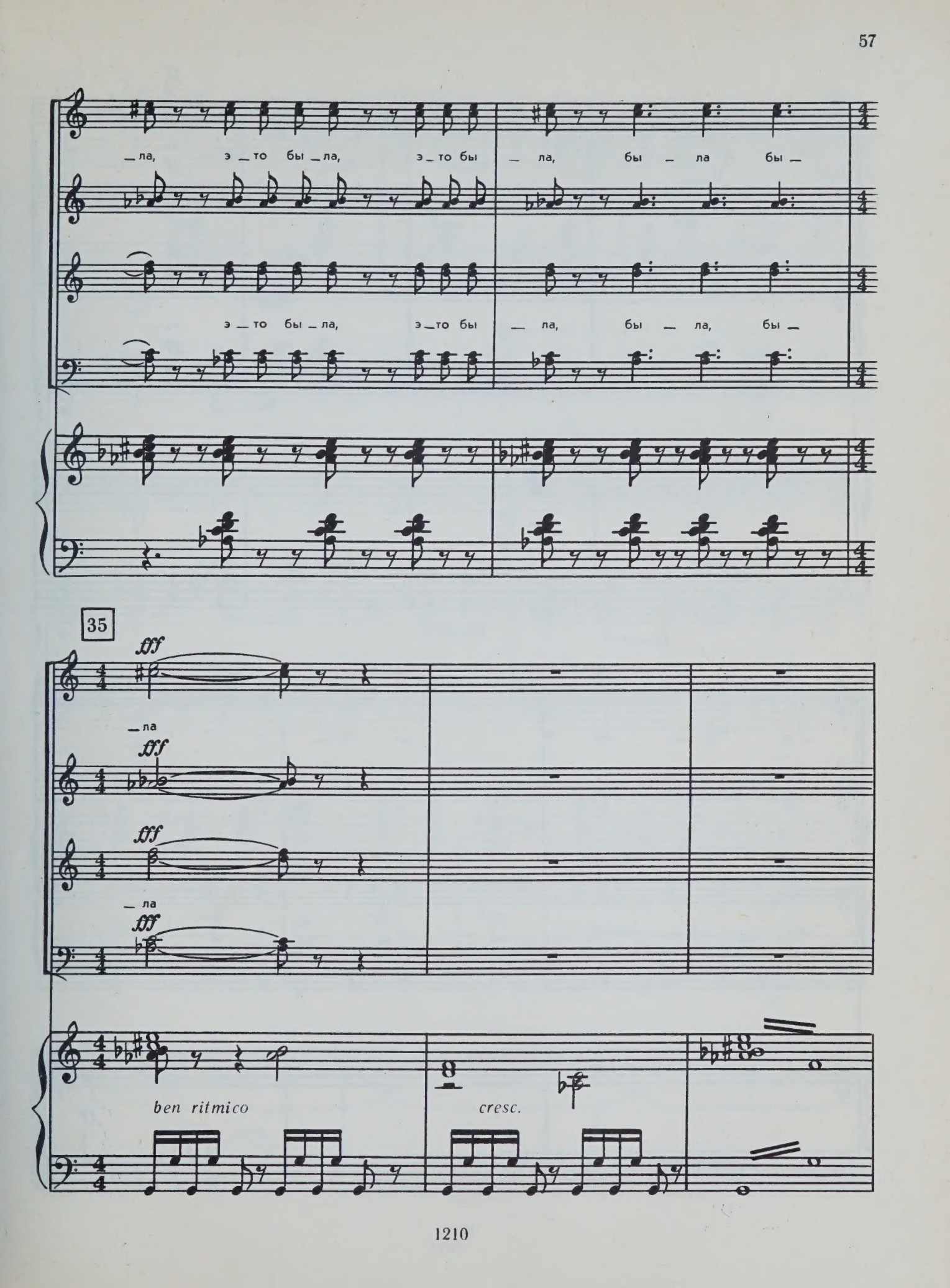
_ла, э _то бы _ла, э _то бы _ ла, бы _ ла бы _
э _то бы _ла, э _то бы _ ла, бы _ ла, бы _
35
fff
_ла
fff
fff
_ла
fff
ben ritmico
cresc.

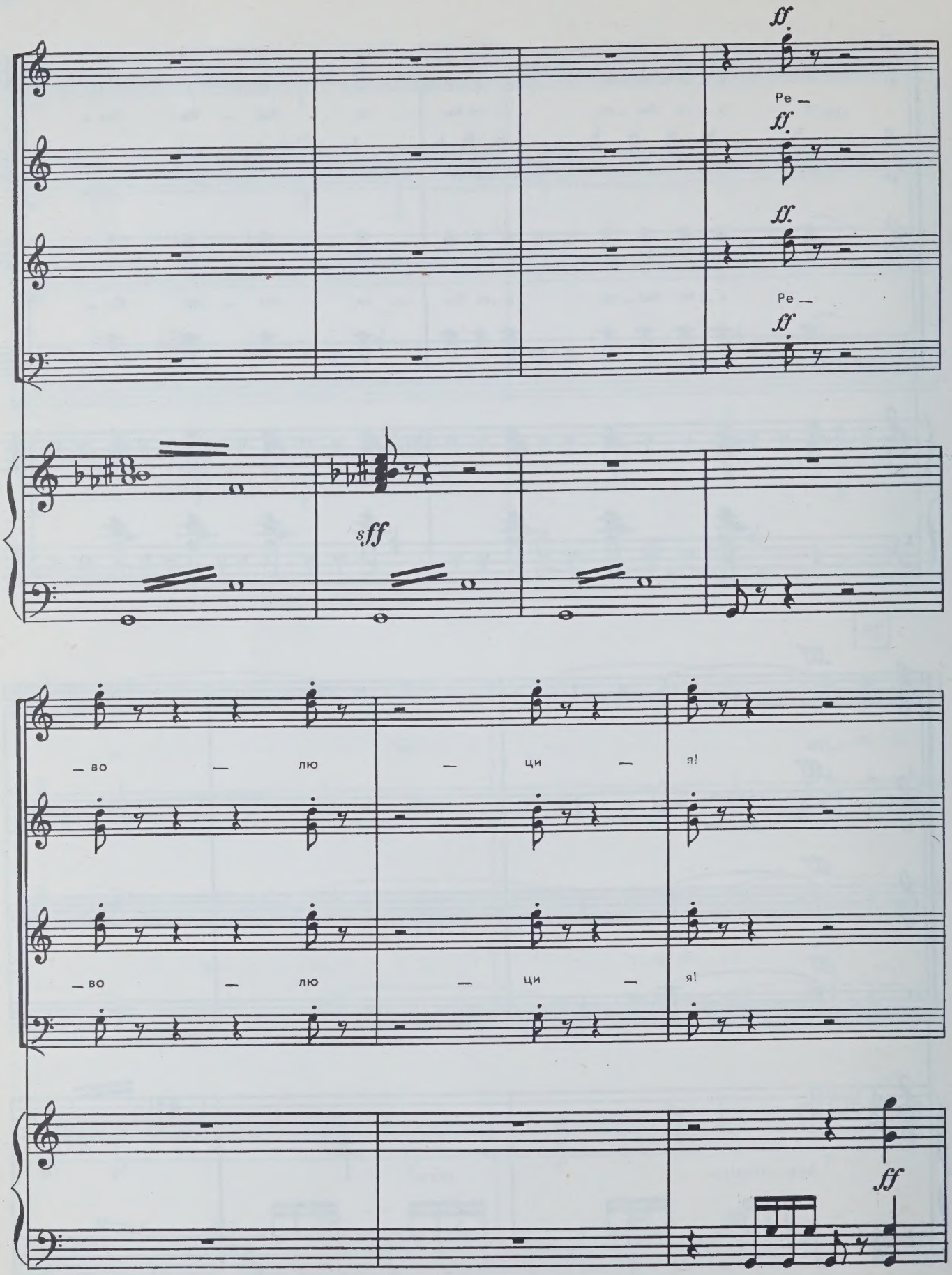
ff
Ре —
ff
ff
Ре —
ff
sff
— во — лю — ци — я!
— во — лю — ци — я!
ff

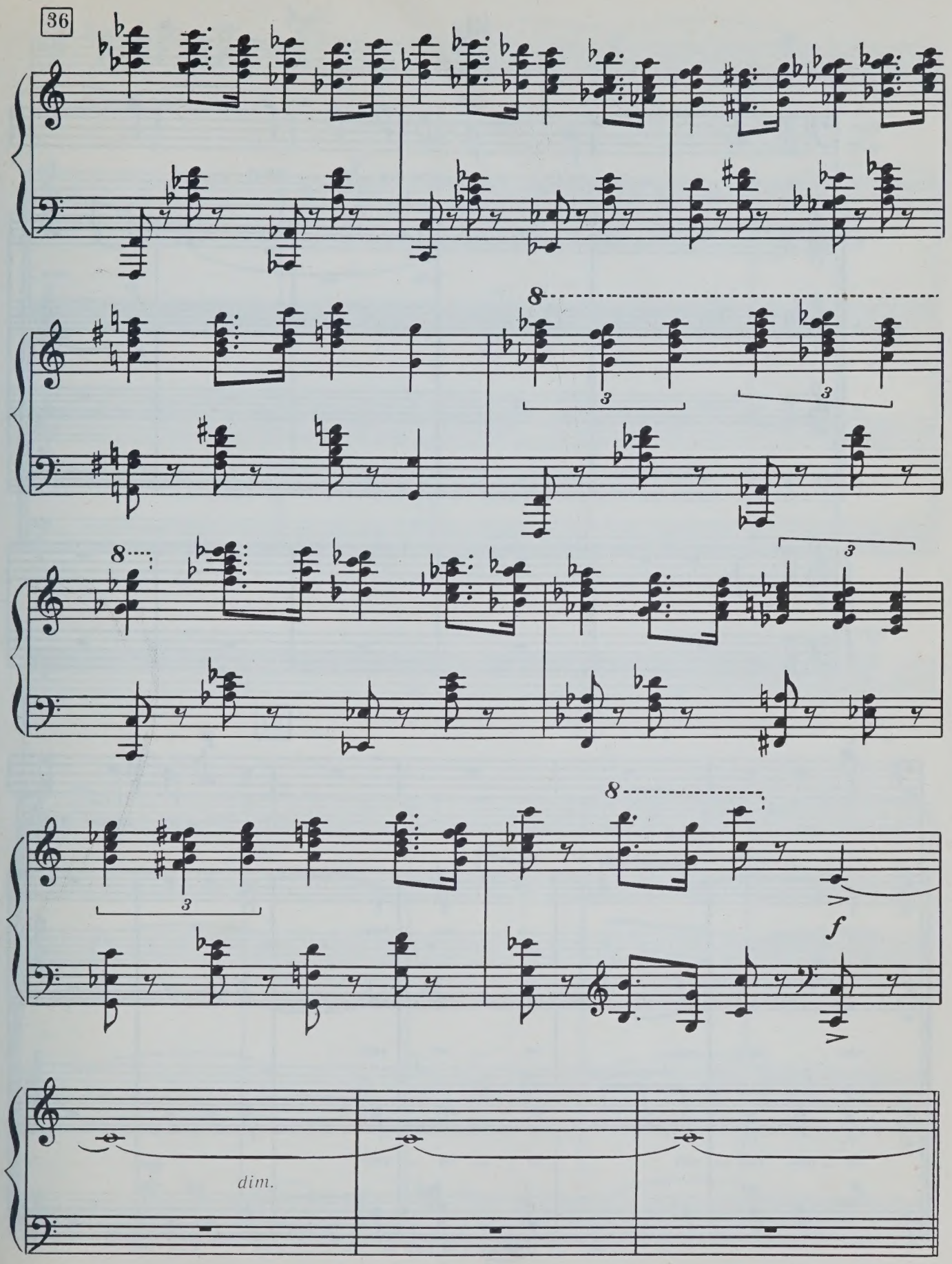
36
8
3
3
8
3
3
8
f
dim.

III

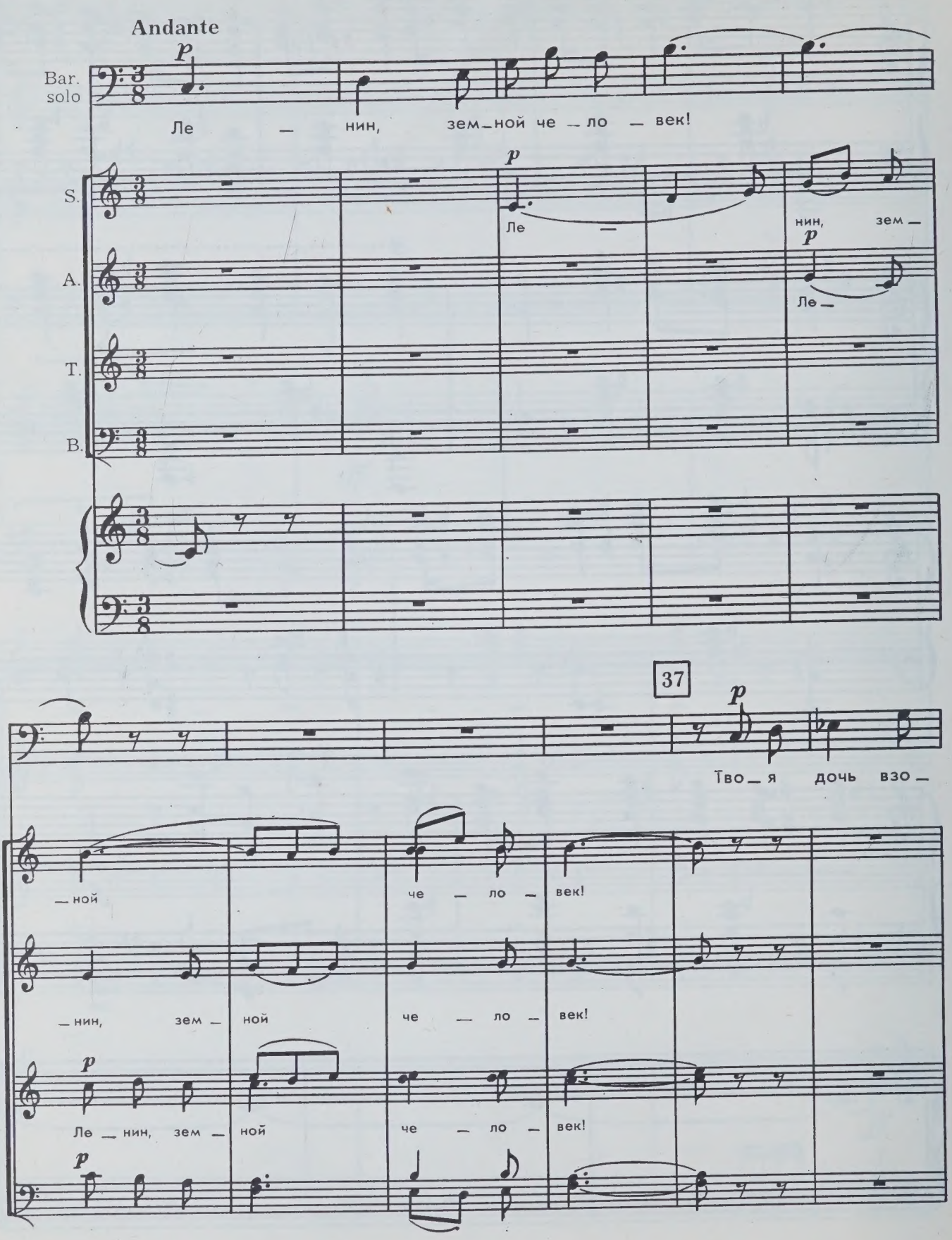
Andante
Bar. solo
Ле — нин, зем — ной че — ло — век!
S.
Ле — нин, зем —
A.
Ле —
T.
B.
37
Тво — я дочь взо —
— ной че — ло — век!
— нин, зем — ной че — ло — век!
Ле — нин, зем — ной че — ло — век!

— бра — лась на не — бо.

p

Тво — я дочь взо — бра — лась на не —

p

Тво — я дочь взо — бра — лась на

mp

Тво — я

mp

Ру —

— бо, на не — бо.

не — бо, на не —

дочь — взо — бра — лась на не —

mp

Тво — я дочь взо — бра — лась на не —

38

_ка тво _ я звез _ да _ ми дви — жет

mp cresc.

Ру — ка тво — я звез _ да _ ми

mp cresc.

_ бо. Ру — ка дви —

mp cresc.

_ бо. Ру — ка тво — я звез _ да _ ми

_ бо.

p

се — го — дня, та же ру —

f p

дви _ жет се — го — дня,

f p

_ жет се — го — дня,

f p

дви _ жет се — го — дня,

f p

Дви _ жет се — го — дня,

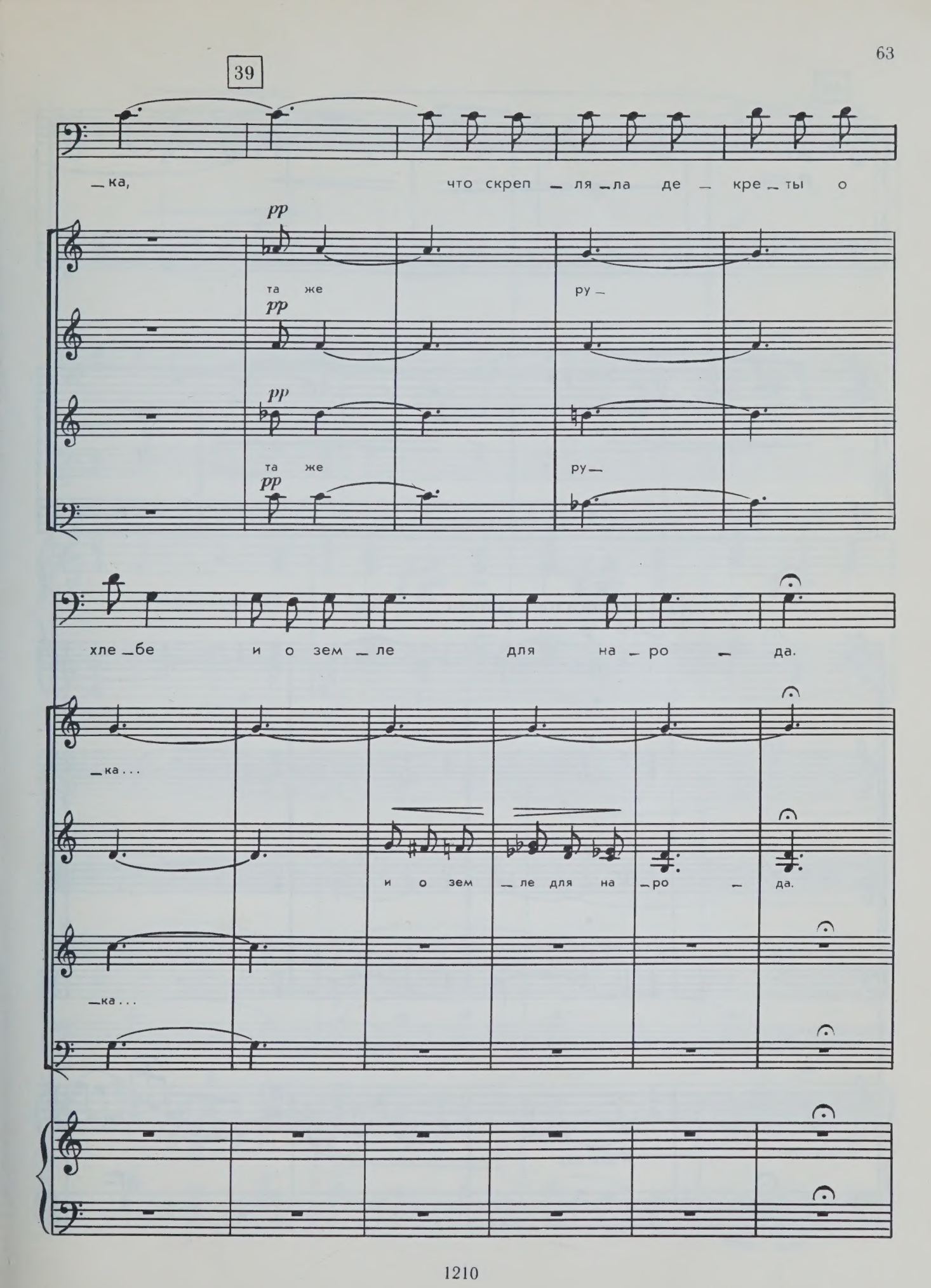
39
— ка, что скреп — ля — ла де — кре — ты о
pp
та же ру —
pp
pp
та же ру —
pp
хле — бе и о зем — ле для на — ро — да.
— ка . . .
и о зем — ле для на — ро — да.
— ка . . .

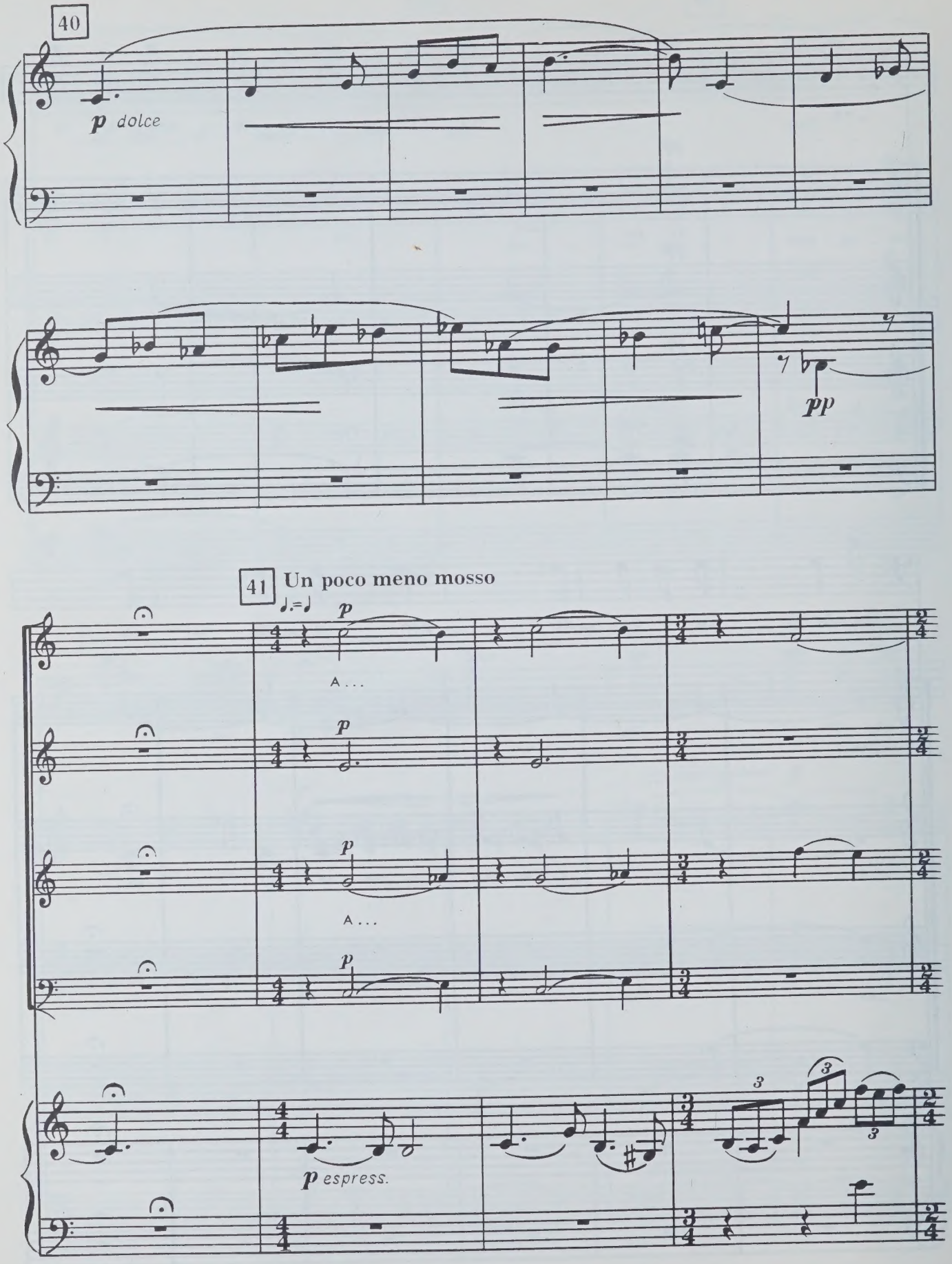
40
p dolce
pp
41
Un poco meno mosso
♩.=♩
p
A...
p
p espress.

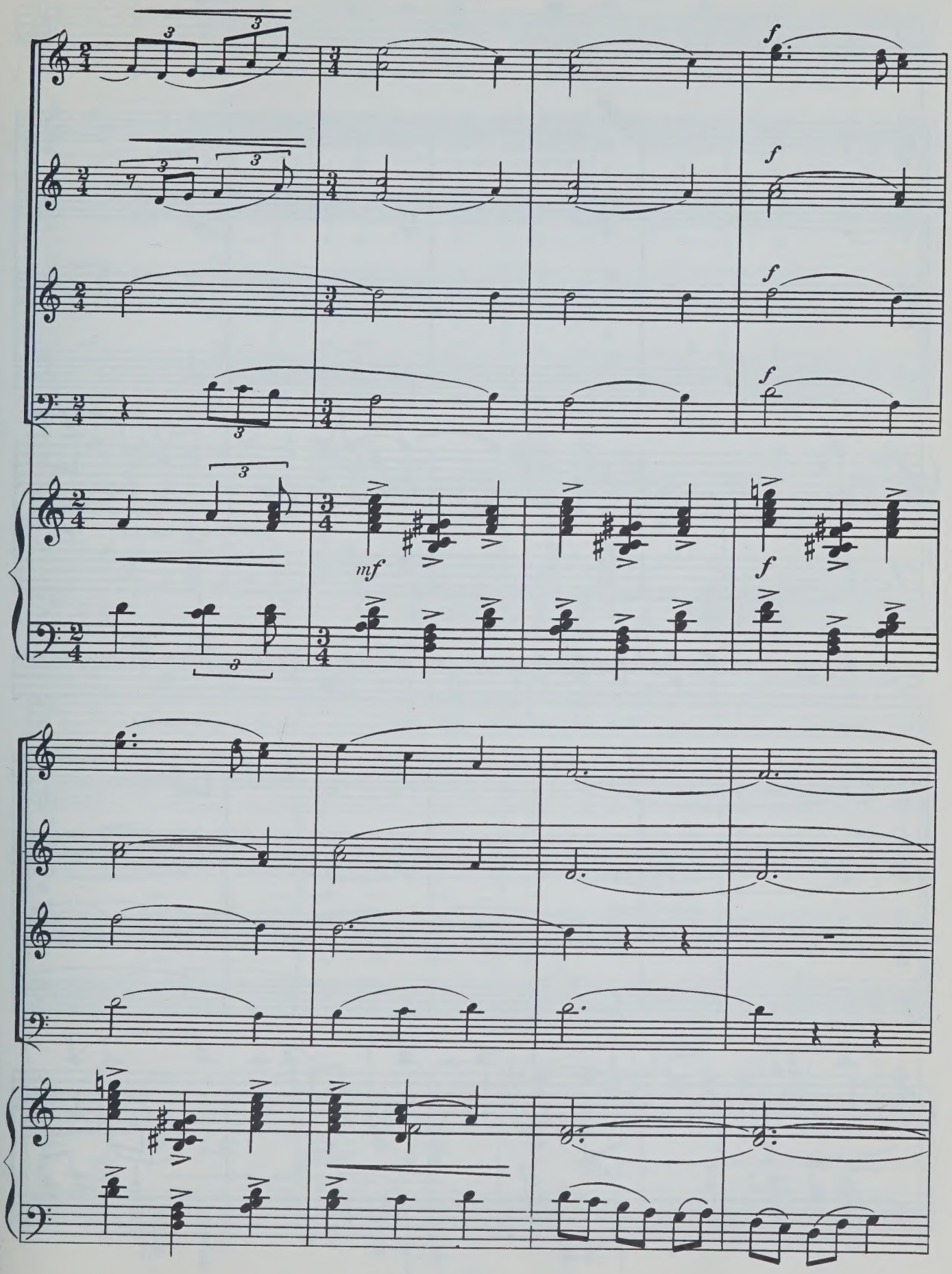
f
f
f
f
mf
f

42

p

Спа — си — бо за твер — дость, за бит — ву, за

p

А...

p

p

А...

p

p

мир, за бес — ко — неч — ность зер — на и за шко — лы.

dolce

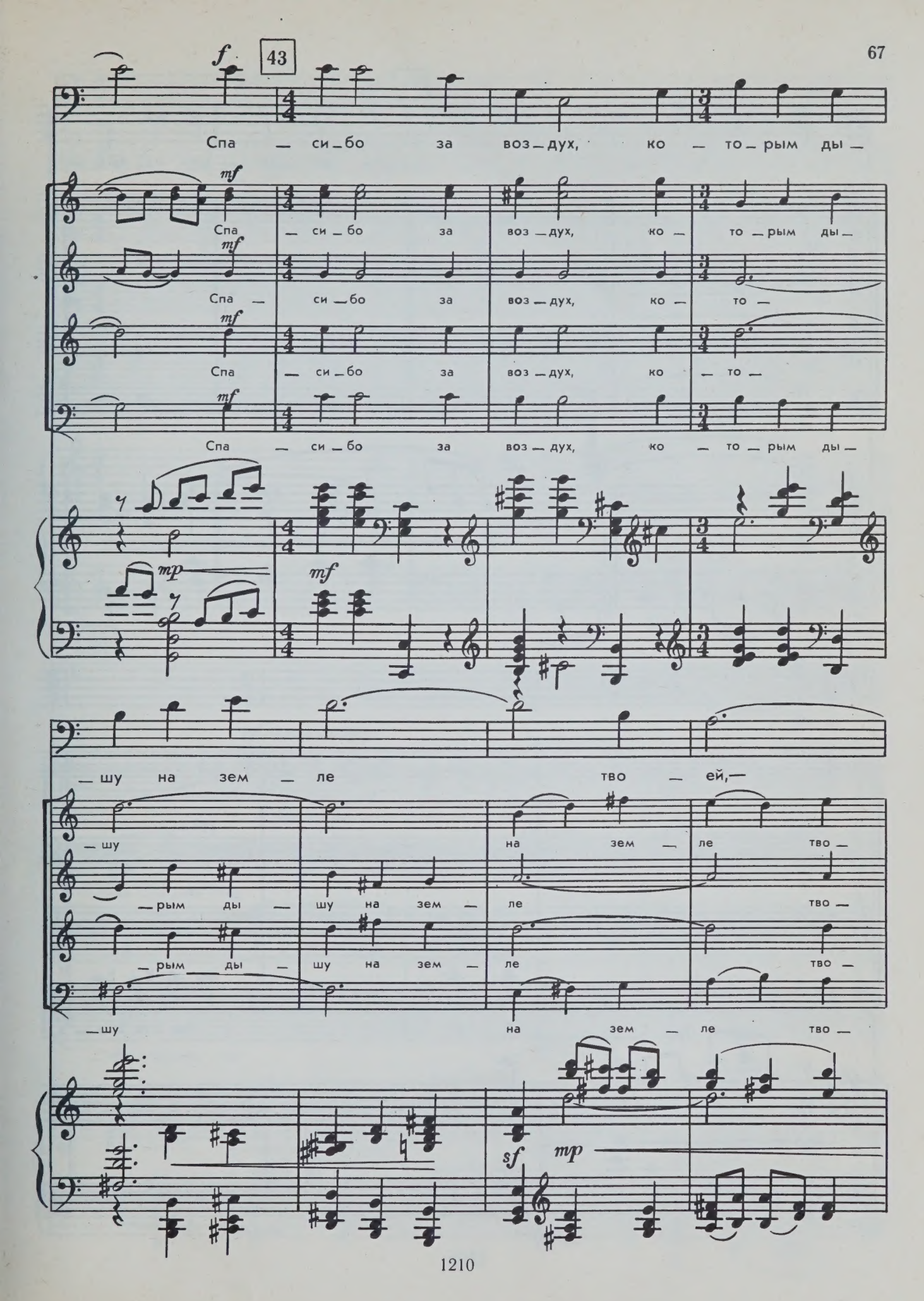
43
f
Спа — си — бо за воз — дух, ко — то — рым ды —
mf
Спа — си — бо за воз — дух, ко — то — рым ды —
mf
Спа — си — бо за воз — дух, ко — то —
mf
Спа — си — бо за воз — дух, ко — то —
mf
Спа — си — бо за воз — дух, ко — то — рым ды —
mp
mf
— шу на зем — ле тво — ей,—
— шу на зем — ле тво —
— рым ды — шу на зем — ле тво —
— рым ды — шу на зем — ле тво —
— шу на зем — ле тво —
sf
mp

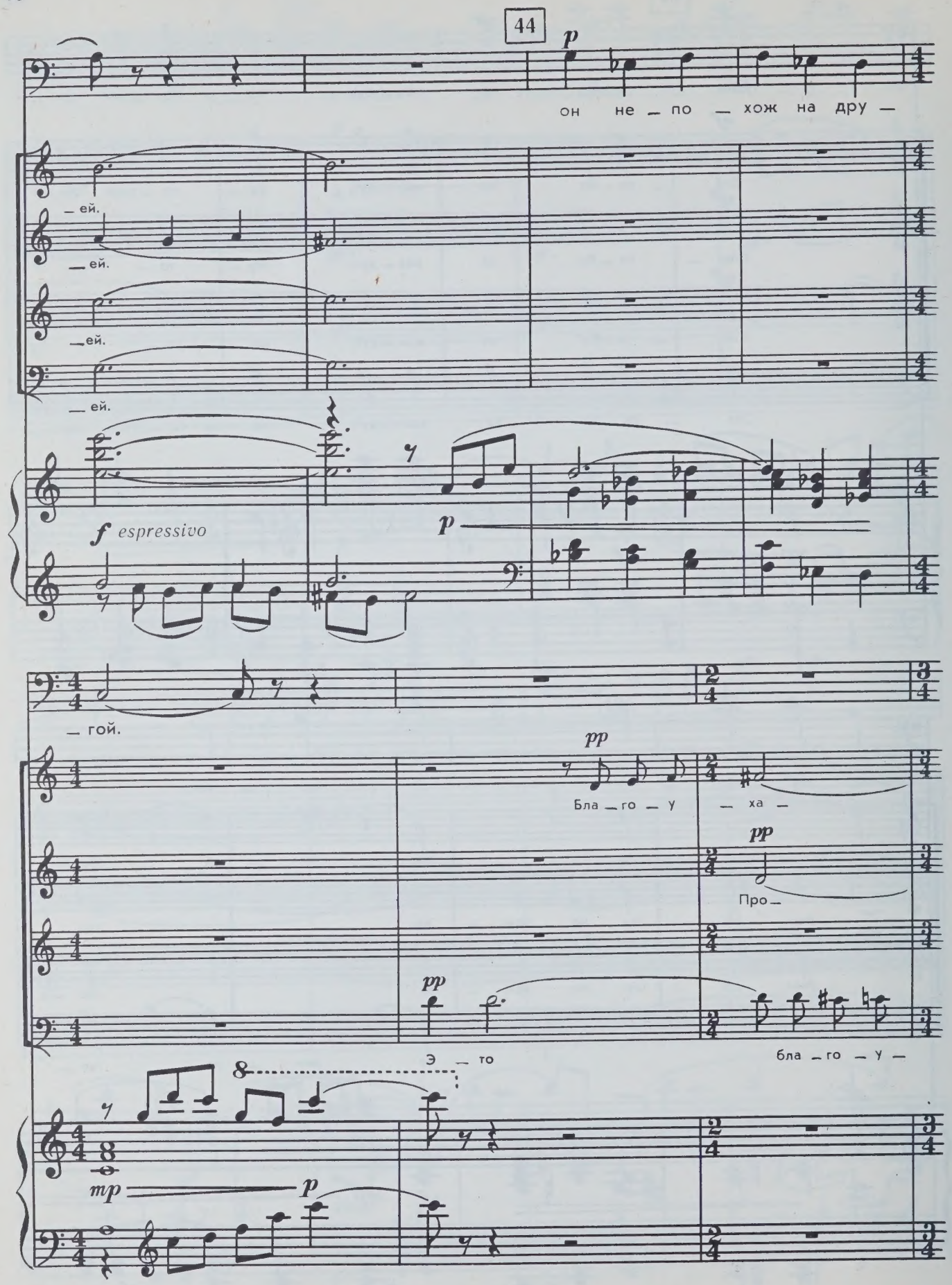
44
p
он не — по — хож на дру —
— ей.
— ей.
— ей.
— ей.
f espressivo
p
— гой.
pp
Бла — го — у
— ха —
pp
Про —
pp
э — то
бла — го — у —
mp
p

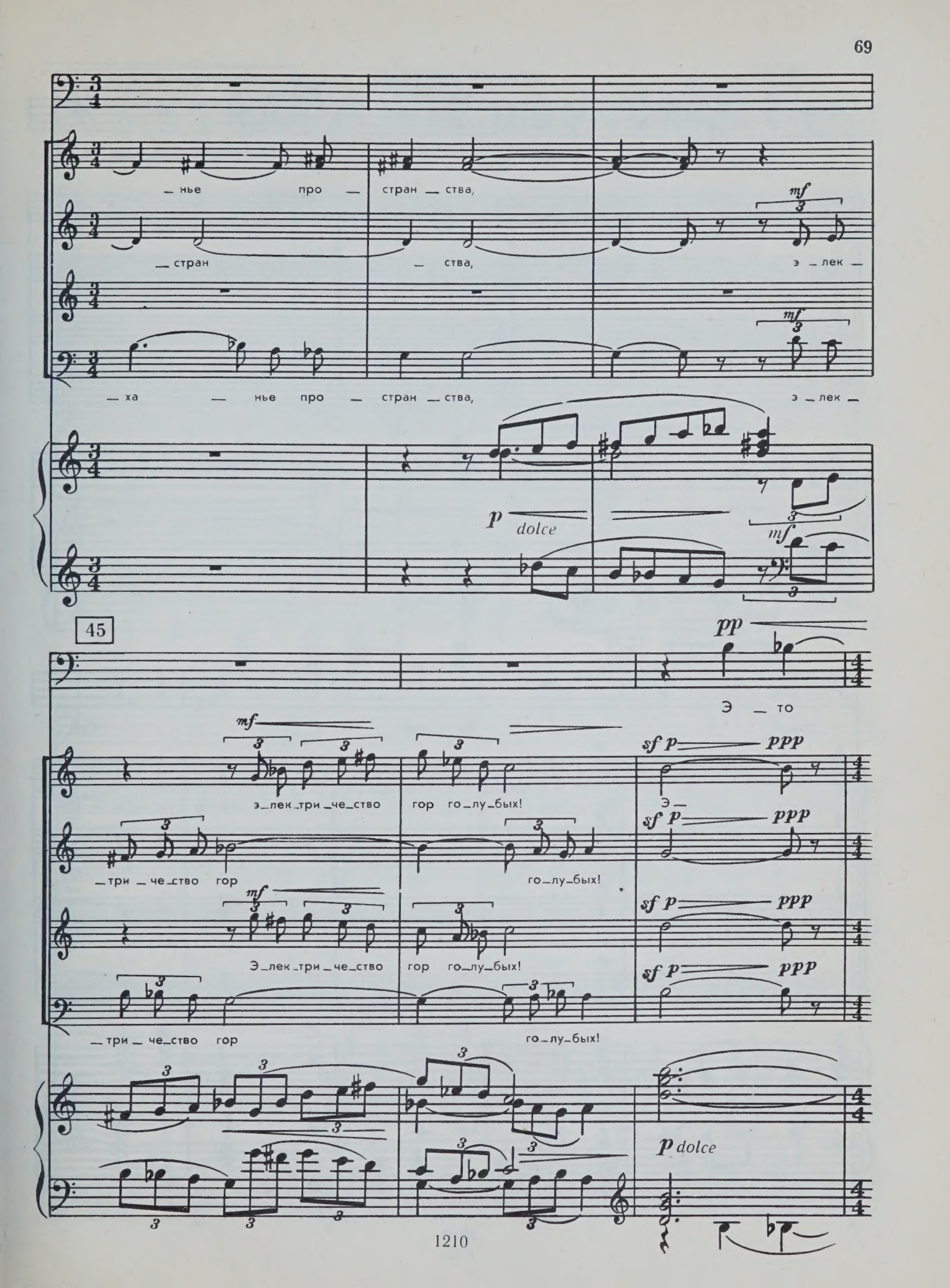
— нье про — стран — ства,
— стран — ства,
э — лек —
— ха — нье про — стран — ства,
э — лек —
p dolce
mf
45
pp
Э — то
mf
э — лек — три — че — ство гор го — лу — бых!
sf p ppp
Э —
— три — че — ство гор
го — лу — бых!
Э — лек — три — че — ство гор го — лу — бых!
— три — че — ство гор
го — лу — бых!
p dolce

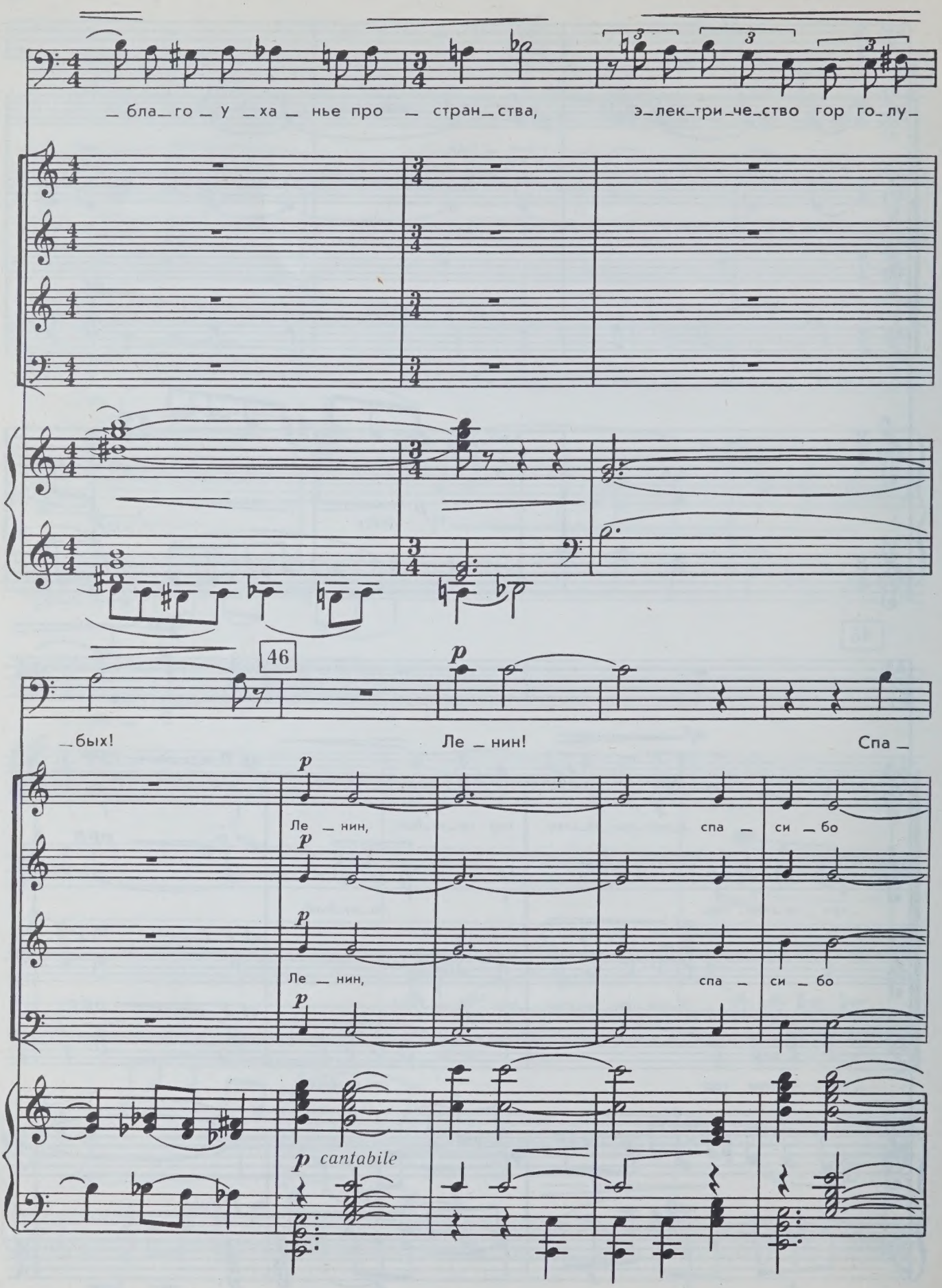
_ бла_го _ у _ ха _ нье про _ стран_ства,
э_лек_три_че_ство гор го_лу_
46
_ бых!
Ле _ нин!
Спа _
Ле _ нин,
спа _ си _ бо
Ле _ нин,
спа _ си _ бо
p cantabile

poco a poco cresc.

mf

— си — бо, спа — си — бо за

за хлеб и на — деж — ду, спа —

за хлеб и на — деж — ду, спа —

хлеб и на — деж — ду!

— си — бо за хлеб и на — деж — ду, спа — си — бо,

— си — бо за хлеб и на — деж — ду, спа — си — бо,

f cresc.

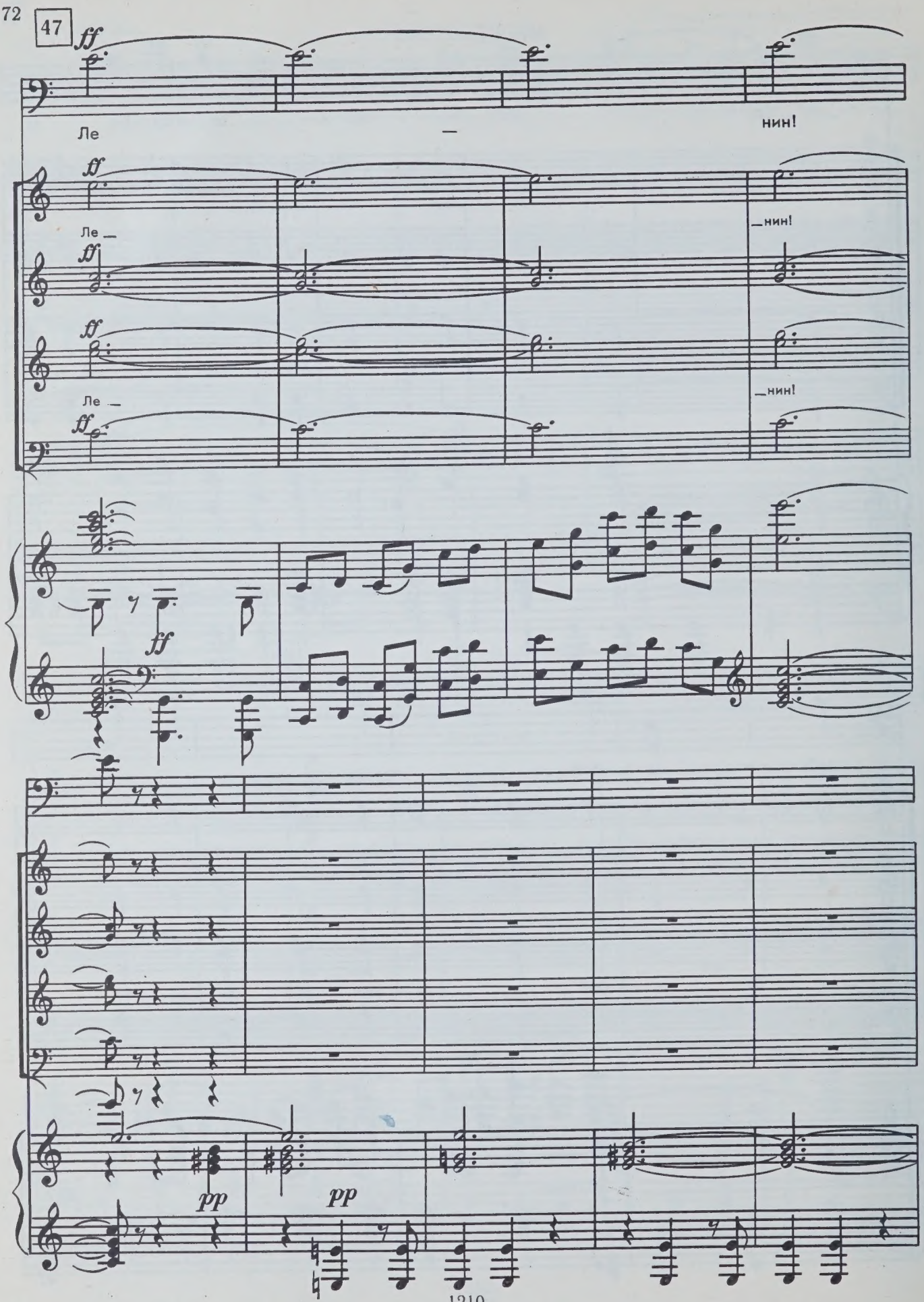
47
ff
Ле
нин!
Ле
нин!
Ле
нин!
ff
pp
pp

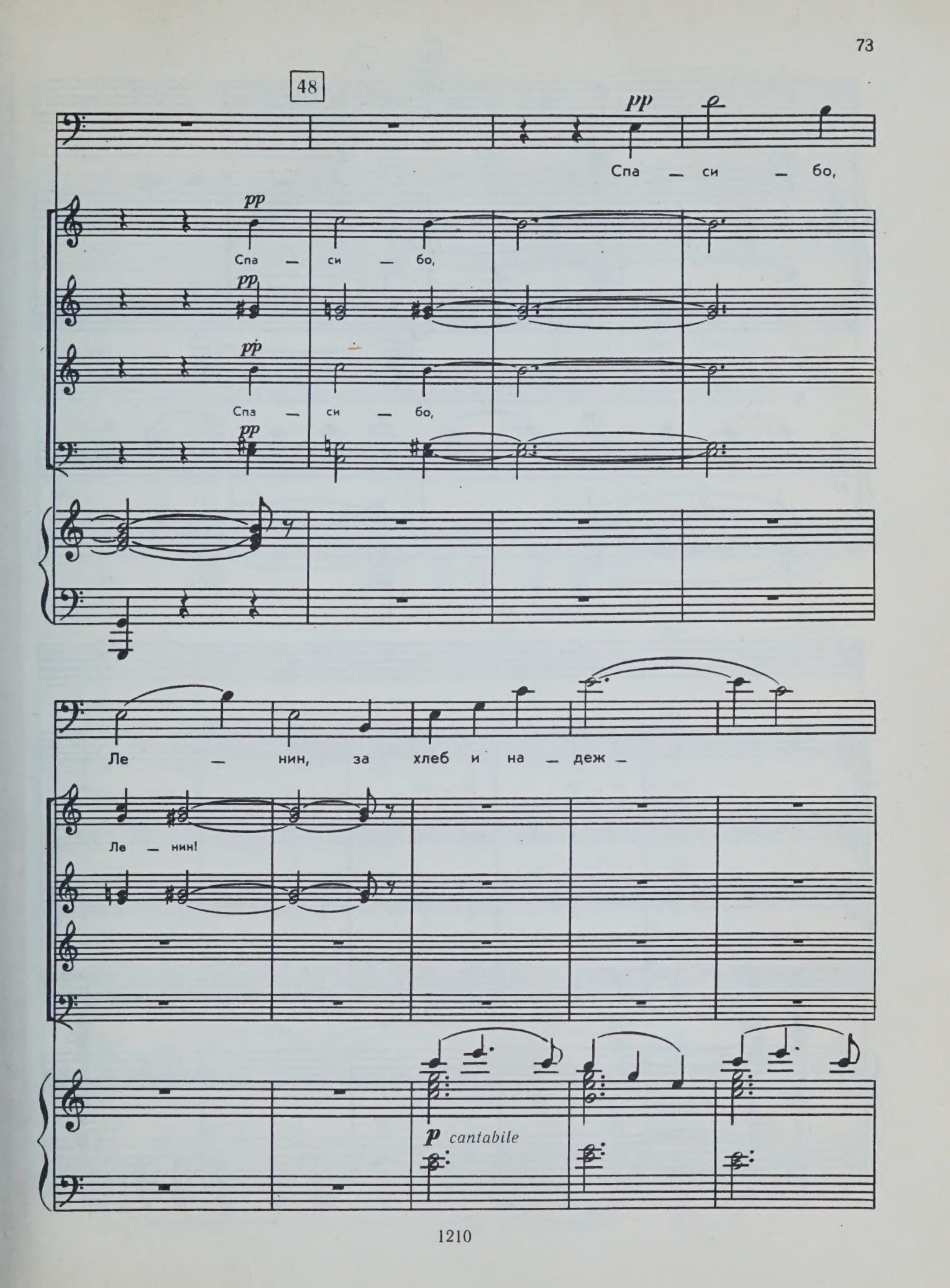
48
pp
Спа — си — бо,
pp
Спа — си — бо,
pp
Спа — си — бо,
pp
Ле — нин, за хлеб и на — деж —
Ле — нин!
p cantabile

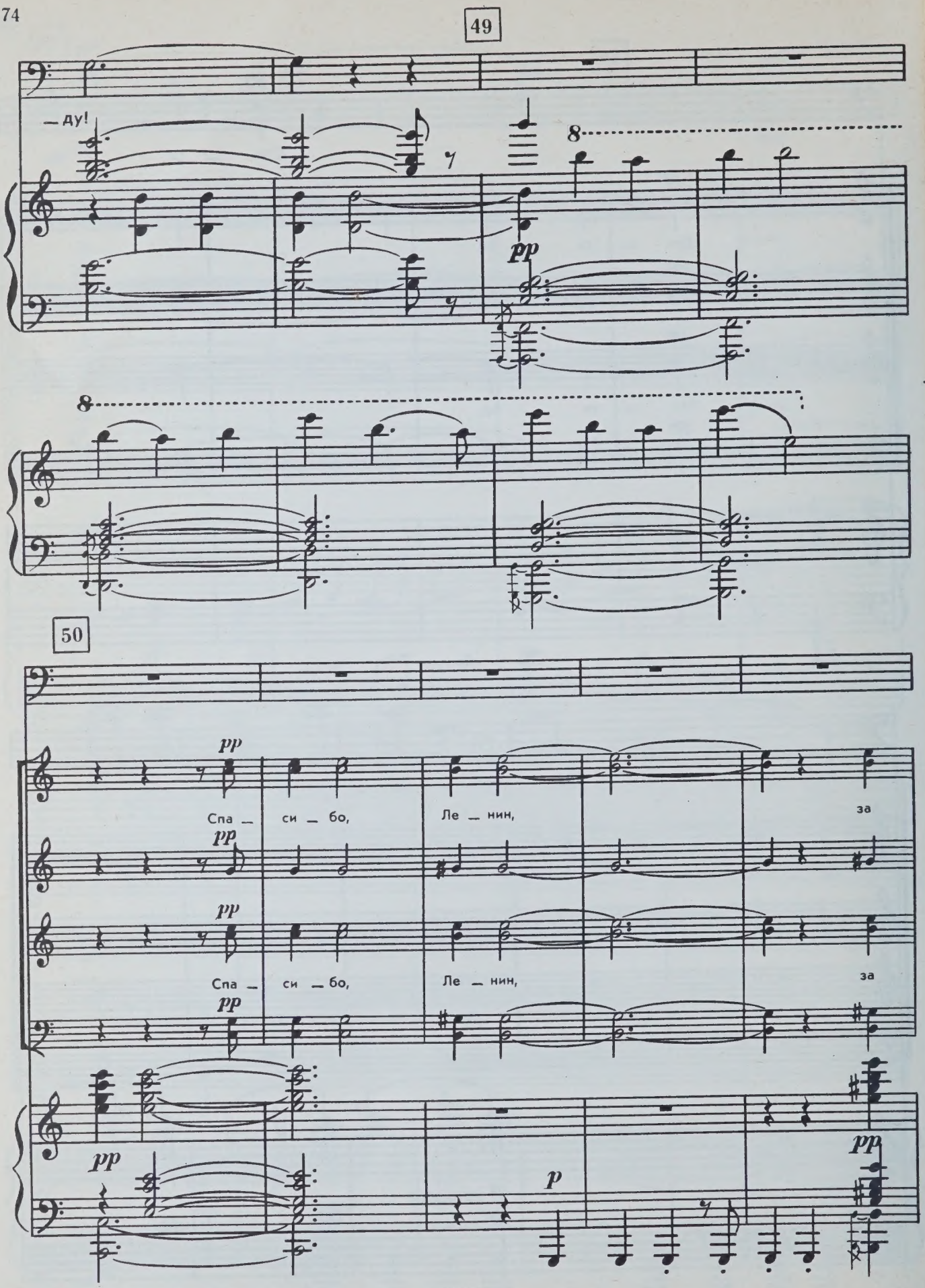
49
— ду!
8
pp
8
50
pp
Спа — си — бо, Ле — нин, за
pp
pp
Спа — си — бо, Ле — нин, за
pp
pp
p
pp

p

Спа — си — бо,

хлеб и на — деж — ду! Спа — си — бо,

хлеб и на — деж — ду! Спа — си — бо,

pp

Ле — нин!

Ле — нин!

Ле — нин!

pp *p* *pp*

1 р. 43 к.

Салманов Вадим Николаевич

ОДА
ЛЕНИНУ

Кантата для солиста,
смешанного хора
и симфонического оркестра
КЛАВИР

Редактор Г. В. Краснов
Художник Н. И. Васильев
Худож. редактор Л. И. Рожков
Техн. редактор Р. С. Волховер
Корректор С. В. Блиничкин

Подписано к печати 27/IV 1970
М-11380. Формат 60×90⅛.
Бумага офсетная № 1.
Печ. л. 9,5 (9,5). Уч.-изд. л. 9,5.
Тираж 490 экз. Заказ № 2178. Цена 1 р. 43 к.

Издательство „Музыка". Ленинградское отделение. Ленинград, Д-11, Инженерная ул., 9.

Ленинградская фабрика офсетной печати № 1
Главполиграфпрома Комитета по печати при
Совете Министров СССР.
Ленинград, Кронверкская ул., 7

31.3.71

M
1533
S17
04

Slamanov, Vadim Nikolaevich
[Oda Leninu. Piano-vocal score. Russian]
Oda Leninu

Music

PLEASE DO NOT REMOVE
CARDS OR SLIPS FROM THIS POCKET

UNIVERSITY OF TORONTO LIBRARY